ANEAES

Agencia Nacional de Evaluación y Acreditación de la Educación Superior

AGENCIA NACIONAL DE EVALUACIÓN Y ACREDITACIÓN DE LA EDUCACIÓN SUPERIOR (ANEAES)

CURRICULUM NORMALIZADO PARA PARES EVALUADORES

Para el Registro Nacional de Pares Evaluadores

ANEAES
Agencia Nacional de Evaluación y Acreditación de la Educación Superior

TETÃ REKUÁI
GOBIERNO NACIONAL

Paraguái tetãyguára mba'e

CURRICULUM VITAE NORMALIZADO

DATOS PERSONALES		FOTO
Apellidos: Martínez Blanco		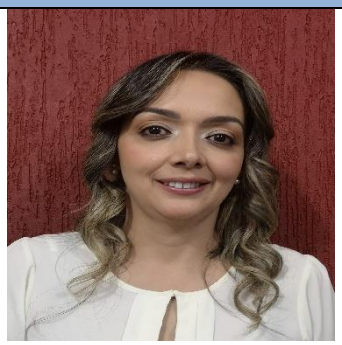
Nombres: María Gloria		
N° de documento: 2.533.315	**Sexo: Femenino**	
Fecha de nacimiento (Año/mes/día): 1981/05/27		
Nacionalidad: Paraguaya		
Dirección para correspondencia: Mcal. Estigarribia N° 538 Barrio Centro		
Ciudad: Coronel Oviedo - Caaguazú	**País: Paraguay**	
Teléfonos: (0971) 400 429	**Fax: ----------**	
E-mail 1: gloomartinez1@gmail.com		

FORMACIÓN ACADÉMICA		
ESTUDIOS DE GRADO		
1. Título obtenido: Odontóloga		
Institución: Universidad Autónoma del Paraguay		
Año de obtención: 2006	**Ciudad: Asunción**	**País: Paraguay**
ESTUDIOS DE ESPECIALIZACIÓN		
1. Título obtenido: Especialista en Didáctica Universitaria		
Institución: Facultad Ciencias de la Producción – UNCA		**Carga horaria: 444 hs,**
Año de obtención: 2016	**Ciudad: Coronel Oviedo**	**País: Paraguay**
2. Título obtenido: Especialista en Odontología Estética		
Institución: Facultad de Odontología Sao Leopoldo Mandic		**Carga horaria: 493 hs,**
Año de obtención: 2015	**Ciudad: Campinas**	**País: Brasil**
3. Título obtenido: Especialista en Implantes Dentales (título en gestión)		
Institución: Facultad de Odontología de la Universidad Católica Nuestra Señora de la Asunción		**Carga horaria: 720 hs.**
Año de obtención: 2016	**Ciudad: Villarrica**	**País: Paraguay**
ESTUDIOS DE MAESTRÍA		
1. Título obtenido: Maestría en Gestión de la Educación Superior		
Área de estudios: Educación Superior		
Institución: Rectorado – Universidad Nacional de Caaguazú		
Año de obtención: 2020	**Ciudad: Coronel Oviedo**	**País: Paraguay**
2. Título obtenido: Maestría en Administración Hospitalaria y Sistemas de Salud		
Área de estudios: Ciencias de la Salud		
Institución: Facultad Ciencias de la Salud – Universidad Nacional de Caaguazú		
Año de obtención: Cursando	**Ciudad: Coronel Oviedo**	**País: Paraguay**

FORMACIÓN EN EVALUACIÓN		
CAPACITACIÓN ESPECIFICA (Registrar las capacitaciones más significativas y certificadas)		
1. Nombre de la institución: ANEAES		
Ciudad: Asunción	**País: Paraguay**	**Nombre del evento:** Seminario-Taller "Como realizar el proceso de autoevaluación de carreras de grado"
Duración en horas: 24 hs.	**Año de realización:** 2018	**Certificación obtenida:** Participante

EXPERIENCIA EN PROCESOS DE EVALUACION		
1. Nombre de la institución: Facultad de Odontología – UNCA		
Año de realización: 2017 - 2019	**Ciudad:** Coronel Oviedo	**País:** Paraguay
Tipo de Evaluación: Acreditación		
Participó como: Miembro del Subcomité de la Dimensión 1 y Dimensión 2.		
2. Nombre de la institución: Facultad Ciencias de la Producción		
Año de realización: 2017 - 2018	**Ciudad:** Coronel Oviedo	**País:** Paraguay
Tipo de Evaluación: Acreditación		
Participó como: Acompañamiento y apoyo en el proceso de acreditación de la carrera de Ingeniería en Zootécnica		

OTRAS EXPERIENCIAS FORMATIVAS
Actualización en Perfeccionamiento en Estética en Rehabilitación Oral – Carga Horaria: 120 hs. – Año: 2009
Jornada sobre elaboración de protocolos para trabajos de investigación - Carga Horaria: 4 hs. – Año: 2014
Charla sobre estética periodontal y periimplantitis - Carga Horaria: 4 hs. – Año: 2016
Curso teórico en Clínica Plástica Oclusal - Carga Horaria: 120 hs. – Año: 2016
Curso – Taller de Metodología de la Investigación - Carga Horaria: 16 hs. – Año: 2016
Curso Teórico – Práctico sobre Carrillas y lentes de contacto - Carga Horaria: 12 hs. – Año: 2016
Curso de Selección del color y estratificación simple de resina para restauraciones estéticas - Carga Horaria: 4 hs. – Año: 2017
Curso de Fibrina rica en plaquetas y leucocitos en cirugía bucal - Carga Horaria: 3 hs. – Año: 2017
Conferencia de restauraciones cerámicas: Limites, preparaciones y decisiones - Carga Horaria: 4 hs. – Año: 2017
Conferencia en Implantes en áreas estéticas y la realidad de la tecnología CAD CAM en implantología - Carga Horaria: 4 hs. – Año: 2017
Conferencia de Armonización Orofacial - Carga Horaria: 2 hs. – Año: 2017
Conferencia sobre protocolo ideal sobre la toma de impresiones definitivas - Carga Horaria: 2 hs. – Año: 2017
V Foro Regional de la ORSAL - Carga Horaria: 4 hs. – Año: 2017
Curso sobre fármacos utilizados en paciente con condiciones especiales - Carga Horaria: 3 hs. – Año: 2017
Seminario Internacional sobre Gestión Universitaria - Carga Horaria: 8 hs. – Año: 2018
Curso de fotografía dental - Carga Horaria: 8 hs. – Año: 2017
Curso de Blanqueamiento dental - Carga Horaria: 3 hs. – Año: 2018
I Congreso Científico de la Universidad Nacional de Caaguazú - Carga Horaria: 8 hs. – Año: 2018
Conferencia de Manejo de la fibra de vidrio para mejorar tu clínica diaria - Carga Horaria: 2 hs. – Año: 2018
Taller sobre Curriculum y evaluación por competencias - Carga Horaria: 5 hs. – Año: 2017
Curso de capacitación de la Plataforma Moodle - Carga Horaria: 40 hs. – Año: 2020
Curso de capacitación docente en estrategias evaluativas en el enfoque por competencias - Carga Horaria: 10 hs. – Año: 2020
Curso en farmacología en pacientes con condiciones sistémicas - Carga Horaria: 3 hs. – Año: 2021
Curso de odontología Biosistémica - Carga Horaria: 14 hs. – Año: 2021

Curso de capacitación docente en la aplicación del método científico como estrategia de enseñanza-aprendizaje - Carga Horaria: 5 hs. – Año: 2021
Curso de capacitación docente en Bioética - Carga Horaria: 30 hs. – Año: 2022
Curso de Educación Inclusiva. Estrategias de enseñanza – aprendizaje inclusivas - Carga Horaria: 80 hs. – Año: 2022

TRAYECTORIA ACADÉMICA Y PROFESIONAL		
DOCENCIA (Registrar su experiencia docente de los últimos diez (10) años. Si hace docencia en más de una institución de educación superior, anotar las experiencias de mayor significación)		
1. Nombre de la institución: Universidad Católica Nuestra Señora de la Asunción – Campus Guaira		
Facultad, Departamento, Unidad, Instituto u otro: Facultad de Ciencias de la Salud		
Categoría más alta alcanzada en el escalafón docente: Profesor Encargado		
Dedicación: 12 hs. semanal	**Ciudad:** Villarrica	**País:** Paraguay
Descripción de las actividades y/o materias desarrolladas:		
a. Docente de la Catedra de Operatoria Dental III		
b. Docente de Cirugía Bucal III		
Año de ingreso: 2009	**Año de obtención del cargo actual:** 2009	**Fecha de retiro:** 2014
2. Nombre de la institución: Universidad Nacional de Caaguazú		
Facultad, Departamento, Unidad, Instituto u otro: Facultad de Odontología		
Categoría más alta alcanzada en el escalafón docente: Profesor Titular		
Dedicación: 12 hs.	**Ciudad: Coronel Oviedo**	**País: Paraguay**
Descripción de las actividades y/o materias desarrolladas:		
a. Encargada de la materia de Odontología Preventiva I y II b. Profesor Adjunto de la materia Prótesis Dental III y IV c. Profesor titular Odontología Preventiva I y II		
Año de ingreso: 2011	**Año de obtención del cargo actual:** 2016	**Fecha de retiro: --**
CARGO ACADEMICO ADMINISTRATIVO (Registrar su experiencia en el ámbito académico administrativo de los últimos cinco años. Si ejerce cargos en más de una institución de educación superior, anotar las experiencias de mayor significación)		
1. Nombre de la institución: Universidad Nacional de Caaguazú		
Facultad, Departamento, Unidad, Instituto u otro: Facultad de Odontología		
Cargo o puesto: Miembro titular del Consejo Superior Universitario	**Ciudad:** Coronel Oviedo	**País:** Paraguay
Resumen del cargo:		
Ejercer la jurisdicción superior universitaria, nombrar a los profesores adjuntos y titulares, otorgar becas, premios, reconocimiento a docentes, funcionarios y estudiantes.		
Aprobar aranceles, homologar reglamentaciones entre otras funciones que le compete al Consejo Superior Universitario, que se encuentra estipulado en la Carta Orgánica.		
Dedicación: 2 hs. semanales	**Año de ingreso:** 2014	**Fecha de retiro:** 2015

Facultad, Departamento, Unidad, Instituto u otro: Facultad de Odontología		
Cargo o puesto: Decana	**Ciudad:** Coronel Oviedo	**País:** Paraguay
Resumen del cargo:		
a. Ejercer la representación de la facultad. b. Convocar y presidir las sesiones del Consejo Directivo con voz y voto. c. Cumplir y hacer cumplir las leyes y reglamentaciones que rigen a la institución entre otras.		
Dedicación: 30 hs. semanales	**Año de ingreso:** 2016	**Fecha de retiro: ---**
EJERCICIO PROFESIONAL (Registrar su experiencia en el ámbito profesional de los últimos diez (10) años)		
1. Nombre de la institución / empresa: Clínica Odontológica Uniclinic Odontología Especializada		
Cargo: Odontóloga	**Ciudad:** Coronel Oviedo	**País:** Paraguay
Actividad principal:		
Atención Odontológica		
Dedicación: 12 hs. semanales	**Año de ingreso:** 2007	**Fecha de retiro:** 2015
2. Nombre de la institución / empresa: Instituto de Previsión Social		
Cargo: Odontóloga	**Ciudad:** Coronel Oviedo	**País:** Paraguay
Actividad principal:		
Consulta ambulatoria Médico- Odontológico		
Dedicación: 15 hs. semanales	**Año de ingreso:** 2012	**Fecha de retiro: -----**

INVESTIGACIÓN Y DESARROLLO	
1. Áreas de trabajo: Ciencias de la Salud	
Campo específico de trabajo: Odontología	
Responsabilidad o cargo: Tutor	**Proyecto:** Conocimiento teórico practico sobre el manejo del articulador semi ajustable en prótesis completa, de los estudiantes del 3ro y 5to curso de la FOUNCA. Año 2019
Principal publicación:	**Año de publicación:** 2019
Ciudad: Coronel Oviedo	**País:** Paraguay
2. Áreas de trabajo: Ciencias de la Salud	
Campo específico de trabajo: Odontología	
Responsabilidad o cargo: Tutor	**Proyecto:** Nivel del conocimiento sobre lesiones del nervio dentario inferior en cirugía de molares inferiores, en estudiantes del 3ro al 5to curso de la FOUNCA. Año 2019
Principal publicación:	**Año de publicación:** 2020
Ciudad: Coronel Oviedo	**País:** Paraguay
3. Áreas de trabajo: Ciencias de la Salud	
Campo específico de trabajo: Odontología	
Responsabilidad o cargo: Autor Principal	**Proyecto:** Relación entre la automedicación para el manejo del dolor dentario y el nivel socioeconómico cultural de los pacientes que acuden a la clínica odontológica. Año 2022.
Principal publicación:	**Año de publicación:** 2020
Ciudad: Coronel Oviedo	**País:** Paraguay

PUBLICACIONES

Registrar la referencia bibliográfica de sus publicaciones más significativas de los últimos cinco años, en base a normas internacionales vigentes

ASOCIACIONES ACADEMICAS, PROFESIONALES, CIENTIFICAS A LAS QUE PERTENECE Anotar el nombre de la asociación, en que calidad participa, año de ingreso
Miembro del Círculo de Odontólogos de Caaguazú
Miembro de la Asociación de Funcionarios, Docentes e Investigadores de la Universidad Nacional de Caaguazú (AFUNCA)
Miembro de la Federación de Odontólogos del Paraguay

EXTENSIÓN Y VINCULACIÓN Descripción de las principales actividades desarrolladas en los últimos cinco años
Proyecto de Extensión Universitaria Health Mission Outreach.
Proyecto denominado “Técnica de cepillado, alimentación adecuada, fluorización en niños de 4 a 8 años. Facultad de Odontología de la UNCA - 2019 – 2022.

PREMIOS Y DISTINCIONES ACADEMICAS Y PROFESIONALES
Gratitud y reconocimiento por su colaboración en la primera edición del curso taller de investigación FOUNCA. Año 2016
Reconocimiento y gratitud por su constancia y dedicación al trabajo en la FOUNCA. Año 2017.
Reconocimiento por sus excelentes gestiones gremiales y académicas. Federación Odontológica del Paraguay. Año 2018.
Reconocimiento destacando su valorada participación en el Proyecto denominado “Sentí tu mes Joven”. Colegio Nacional EMD Dr. Pedro P. Peña. Año 2021
Reconocimiento como panelista del seminario académico virtual. Organizado por la FCM – UNCA. Año 2021

IDIOMAS	Nivel de conocimiento **(R)** Regular **(B)** Bueno **(E)** excelente		
Idiomas	Lee	Escribe	Habla

Español	E	E	E
Portugués	B	R	B
Inglés	B	R	R
Otros (especificar)			

INFORMACIÓN ADICIONAL RELEVANTE (Servicios a la comunidad, representaciones, etc.)
Expositora en el Proyecto “Nos movemos por la Salud”. Colegio Nacional EMD Dr. Pedro P. Peña. Año 2019
Miembro de mesa evaluadora de defensa de trabajo final de grado. Carrera de Odontología. Año 2017.
Miembro de mesa evaluadora de defensa de trabajo final de grado. Carrera de Odontología. Año 2018.
Miembro de mesa evaluadora de defensa de trabajo de monografías “Curso de Especialización en Implantología Oral”. Carrera de Odontología. Año 2019.
Miembro de mesa evaluadora de defensa de trabajo final de grado. Carrera de Odontología. Año 2022.
Miembro de mesa evaluadora como presidente de mesa. Carrera de Odontología. Año 2022

¿En qué campo o disciplina prefiere actuar como Par Evaluador?
Me sentiría honrada formar parte del equipo de pares de evaluadores de la Carrera de Odontología.

23/11/2022

Firma

Fecha