CURRICULUM VITAE NORMALIZADO

DATOS PERSONALES		FOTO
Primer apellido: ROJAS		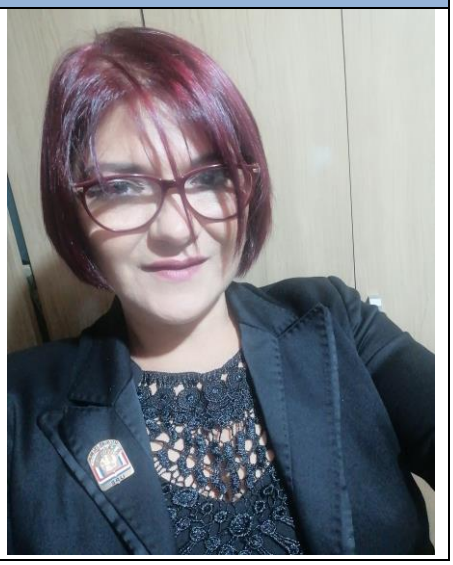
Segundo apellido: VALDEZ		
Nombres: GLADYS ESMILCE		
N° de documento: 1.229.865	**Sexo: FEMENINO**	
Fecha de nacimiento (Año/mes/día): 1967/ 05/ 28		
Nacionalidad: PARAGUAYA		
Dirección para correspondencia:		
Ciudad: MINGA GUAZÚ	**País: PARAGUAY**	
Teléfonos: 0983697676	**Fax:**	
E-mail 1: gladysesmilce@hotmail.com		
E-mail 2: gladysesmilcerojasvaldez@gmail.com		

FORMACIÓN ACADÉMICA		
ESTUDIOS DE GRADO		
1. Título obtenido: PROFESOR DE EDUCACIÓN ESCOLAR BÁSICA (1º Y 2º CICLOS) PROFESIONALIZADO		
Institución: CENTRO REGIONAL DE EDUCACIÓN "DR. JOSÉ G. R. DE FRANCIA"		
Año de obtención:1997	**Ciudad: CIUDAD DEL ESTE**	**País: PARAGUAY**
2. Título obtenido: PROFESOR DE LENGUA GUARANÍ		
Institución: IDELGUAP		
Año de obtención: 1995	**Ciudad: JUAN LEON MALLORQUIN**	**País: PARAGUAY**
3. Título obtenido: LIC. EN CIENCIAS DE LA EDUCACIÓN		
Institución: UNIVERSIDAD PRIVADA DEL ESTE		
Año de obtención: 2006	**Ciudad: MINGA GUAZU**	**País: PARAGUAY**
ESTUDIOS DE ESPECIALIZACIÓN		
1. Título obtenido: ESPECIALISTA EN EDUCACIÓN BILINGÜE (CASTELLANO - GUARANÍ)		
Institución: INSTITUTO SUPERIOR DE EDUCACIÓN "DR. RAÚL PEÑA"		**Carga horaria:**
Año de obtención: 2004	**Ciudad: ASUNCIÓN**	**País: PARAGUAY**
2. TÍTULO OBTENIDO: ESPECIALISTA EN DIDÁCTICA UNIVERSITARIA Y EVALUACIÓN SUPERIOR		
Institución: UNIVERSIDAD PRIVADA DEL ESTE		**Carga horaria:**
Año de obtención: 2010	**Ciudad: MINGA GUAZÚ**	**País: PARAGUAY**
3. TÍTULO OBTENIDO: ESPECIALISTA EN EVALUACIÓN EDUCATIVA		
Institución: UNIVERSIDAD NACIONAL DEL ESTE – FACULTAD DE FILOSOFÍA	Carga horaria:	Institución: Universidad Nacional del Este
Año de obtención: 2021-2022 en curso	**Ciudad: CDE**	**País: PARAGUAY**
ESTUDIOS DE MAESTRÍA		
1. Título obtenido: MASTER EN EDUCACIÓN CON ÉNFASIS EN INVESTIGACIÓN CIENTÍFICA (MDE)		
Área de estudios: INVESTIGACIÓN CIENTÍFICA		

Institución: UNIVERSIDAD PRIVADA LA PAZ		
Año de obtención:2010	**Ciudad: CDE**	**País: PARAGUAY**

OTRAS EXPERIENCIAS FORMATIVAS
Certificado otorgado por haber culminado satisfactoriamente el curso de “Formación de tutores de Tesis” con una carga horaria de 100 horas pedagógicas, en Ciudad Pte. Franco, 14 de septiembre de 2013
Seminario Taller sobre Didáctica Aplicada y Educación en Valores, organizado por la Universidad Privada del Este Sede Minga Guazú, con un total de 20 horas cátedras – 11/10/2003.
II Congreso Regional de Educadores La Globalización: Un desafío a la Educación, llevado a cabo los días 11, 12 y 13 de Setiembre de 2003, organizado por el Consejo Departamental de Educación y la Coordinación Departamental de Supervisión, por un total de 30 horas pedagógicas – 09/2003.
Jornadas Pedagógicas de Formación Contínua para Directores/as y Docentes del 3º Ciclo y Nivel Medio, organizada por la Supervisión de Apoyo Técnico Pedagógico – Zona 12 – Alto Paraná, con una duración de 150 horas – 12/2003.
Jornadas Taller, realizadas en marco del Proyecto de Mejoramiento Educativo Convenio ISE – MEC y Escuela de Aplicación sobre Comprensión Lectora L1 y L2, con una carga horaria de 100 horas pedagógicas -12/2004.
Curso de Traductor del Método Gestual, realizado en el Centro de Educación Permanente Ko’e Pyahu, de la Ciudad de Asunción, en el Marco del Proyecto “Abordaje Pedagógico de las Necesidades Educativas Especiales asociadas a la discapacidad” con una carga Horaria de 500 horas – 12/2005.
VI Congreso Internacional de Educadores “Educación Integral: su significado y sus estrategias, realizado en el Colegio Santa Teresita del Niño Jesús con una carga horaria de 20 horas – 09/2007.
Certificado de Participación de la III Jornadas del MERCOSUR sobre patrimonio intangible y II Encuentro del MERCOSUR con los depositarios fundamentales de la Cultura Guaraní realizado en la Ciudad de Asunción los días 13, 14, y 15 de junio de 2007.
Certificado de Participación en el Seminario Regional de Educadores “La actitud del docente frente a los cambios paradigmáticos”, organizado por la Supervisión de Apoyo Técnico Pedagógico Niveles 1 y 2, realizado en el Salón Auditorio Municipal de Minga Guazú el día viernes 8 de agosto con una carga horaria de 10 horas.
Curso taller “CREACIÓN DE MATERIALES DIDÁCTICOS VIRTUALES” DE 120 HS RELOJ. CALIF. 5 FECHA DE CULMINACION:16-04-2021
Curso taller “ESTRATEGIAS DIDÁCTICAS PARA LA MODALIDAD HIBRIDA 2021” CARGA HORARIA: 80 HS/R CALIF. 5 FECHA DE CULMINACION:09-04-2021
Curso taller “JAMBOARD” PIZARRA DIGITAL DE GOOGLE CARGA HORARIA: 100 HS/R CALIF. 5 FECHA DE CULMINACION:22-05-2021
Curso taller “La inclusión en la Comunidad Universitaria-marco Normativo” Cara horaria: 50 hs./r Calif. 5. Culminación 22/02/2022.
Curso taller “La inclusión en la Comunidad Universitaria-DUA y SAS” Cara horaria: 50 hs./r Calif. 5. Culminación 28/02/2022.
Curso taller “La inclusión en la Comunidad Universitaria-Ajuste razonable” Cara horaria: 50 hs./r Calif. 5. Culminación 24/02/2022.

TRAYECTORIA ACADÉMICA Y PROFESIONAL		
DOCENCIA (Registrar su experiencia docente de los últimos diez (10) años. Si hace docencia en más de una institución de educación superior, anotar las experiencias de mayor significación)		
1. Nombre de la institución: MINISTERIO DE EDUCACIÓN Y CIENCIAS - MEC		
Facultad, Departamento, Unidad, Instituto u otro: SUPERVISIÓN DE APOYO TÉCNICO PEDAGÓGICO		
Categoría más alta alcanzada en el escalafón docente:		
Dedicación: TÉCNICA PEDAGÓGICA	**Ciudad: MINGA GUAZÚ**	**País**: PARAGUAY
Descripción de las actividades y/o materias desarrolladas:		
a. SUPERVISAR LAS INSTITUCIONES EDUCATIVAS		
b. ACOMPAÑAR Y MONITOREAR LAS INSTITUCIONES EDUCATIVAS DE LA REGIÓN		

c. CAPACITAR A LOS DOCENTES DE LA REGIÓN		
Año de ingreso: 1990	**Año de obtención del cargo actual:** 2003	**Fecha de retiro :**ACTUAL
2. Nombre de la institución: UNIVERSIDAD PRIVADA DEL ESTE UPE, UNIVERSIDAD NACIONAL DEL ESTE FAFI		
Facultad, Departamento, Unidad, Instituto u otro: CIENCIAS ADMINISTRATIVAS Y CONTABLES, CIENCIAS DE LA SALUD, CIENCIAS AGROPECUARIAS, CIENCIAS DE LA EDUCACIÓN, CURSOS EN POSGRADO DE LA UPE Y UNE.		
Categoría más alta alcanzada en el escalafón docente:		
Dedicación: Miembro del Consejo de Tutorías de la Facultad de Ciencias Administrativas y Contables. CATEDRÁTICA, MIEMBROS DEL COMITÉ DE INVESTIGACIÓN, APOYO TÉCNICO AL DECANATO DE CIENCIAS DE LA EDUCACIÓN Y TUTORA DE TESIS de grado y posgrado DE LAS FACULTADES MENCIONADAS. TUTORA Y Capacitadora de la UNIBE.	**Ciudad:** CIUDAD DEL ESTE, MINGA GUAZÚ, SANTA RITA Y PRESIDENTE FRANCO y Hernandarias. Asunción.	**País:** PARAGUAY
Descripción de las actividades y/o materias desarrolladas:		
a. TUTORA DE TESIS DE GRADO DE LAS CARRERAS DE CONTABILIDAD, ADMINISTRACIÓN E INGENIERÍA COMERCIAL. b. TUTORA DE POSGRADO en el curso de (MAESTRÍA EN HIDROLOGÍA. c. ORIENTADORA DE TESIS DE GRADO DE LA CARRERA DE INGENIERÍA EN INFORMÁTICA d. APOYO TÉCNICO AL DECANATO (CIENCIAS DE LA EDUCACIÓN) e. MIEMBRO DEL COMITÉ DE INVESTIGACIÓN EN LA FACULTAD DE CIENCIAS ADMINISTRATIVAS Y CONTABLES DE LA UPE PTE. FRANCO Y MINGA GUAZÚ. f. MIEMBRO DEL CONSEJO DE TUTORÍAS DE LA FACULTAD DE CIENCIAS ADMINISTRATIVAS Y CONTABLES DE LA UPE. g. TUTORA DE TESIS DE LA CARRERA DE CIENCIAS DE LA EDUCACIÓN. h. DOCENTE DE POSGRADO EN LA FACULTAD DE FILOSOFÍA- UNE CURSO DE POSGRADO (ESPECIALIZACIÓN EN LENGUA GUARANI) i. DOCENTE DE COMUNICACIÓN ORAL Y ESCRITA I Y II, METODOLOGIA DE LA INVESTIGACION I Y II, TRABAJO DE GRADO I Y II, ORIENTACIÓN DE TESIS CÓMO ELABORAR, ACOMPAÑAMIENTO DE TESIS, REDACCIÓN TÉCNICA. j. CATEDRÁTICA DE LENGUA ESPAÑOLA Y GUARANI, CURRICULUM Y PRÁCTICA EDUCATIVA DEL 1º Y 2º , TERCER CICLO Y DIDÁCTICA GENERAL k. TESIS. l. CATEDRÁTICA DE LENGUA ESPAÑOLA Y GUARANI, CURRICULUM Y PRÁCTICA EDUCATIVA DEL 1º Y 2º , TERCER CICLO, NIVEL MEDIO Y DIDÁCTICA GENERAL.		
Año de ingreso: 2007	**Año de obtención del cargo actual: 2007 - 2021**	**Fecha de retiro :ACTUAL**
3. Nombre de la institución: UNIVERSIDAD IBEROAMERICANA - UNIBE		
Facultad, Departamento, Unidad, Instituto u otro: CIENCIAS DE LA EDUCACIÓN		
Categoría más alta alcanzada en el escalafón docente:		
Dedicación: TUTOR DEL CURSO DE ACTUALIZACIÓN EN INNOVACIONES PEDAGÓGICAS EN LA ENSEÑANZA DEL LENGUAJE – 2º CICLO, DIRIGIDOS A DOCENTES DE LA EEB. MEC.	**Ciudad:** CIUDAD DE LUQUE, MINGA GUAZÚ , SAN JOSÉ DE LOS ARROYOS	**País:** PARAGUAY
Año de ingreso: 2017	**Año de obtención del cargo actual: 2017 - 2019**	**Fecha de retiro :ACTUAL**

4. Nombre de la institución: UNIVERSIDAD NACIONAL DEL ESTE	**Catedrática de la materia " investigación Diagnóstica en lengua guaraní"**	**Actual 2022**

FORMACIÓN EN EVALUACIÓN		
CAPACITACIÓN ESPECIFICA (Registrar las capacitaciones más significativas y certificadas)		
1. Nombre de la institución: UNIVERSIDAD PRIVADA DEL ESTE		
Ciudad: MINGA GUAZÚ	**País: PARAGUAY**	**Nombre del evento: EVALUACION SUPERIOR**
Duración en horas: 450	**Año de realización: 2007**	**Certificación obtenida: ESPECIALISTA EN EVALUACION SUPERIOR**
2. Nombre de la institución: UPE		
Ciudad: PRESIDENTE FRANCO	**País: PARAGUAY**	**Nombre del evento: CURSO DE TUTORIA DE TESIS**
Duración en horas:100	**Año de realización: 2013**	**Certificación obtenida:** ORIENTADORA DE TESIS
3- Nombre de la Institución Universidad Nacional del Este - FAFI	**2022**	**Evaluación educacional con énfasis en el nivel superior(cursando último año)**

PUBLICACIONES
Registrar la referencia bibliográfica de sus publicaciones más significativas de los últimos cinco años, en base a normas internacionales vigentes
Obra de creación individual y colectiva Ñemyesakâha – DICCIONARIO Lexicológico Guaraní – Guaraní. Decreto de creación del 16 de enero de 1968. Ley de Autonomía Institucional N° 1692 del 7 de mayo de 2001
Libro de investigación sobre el tema : "PRINCIPALES CAUSAS QUE DIFICULTAN EL APRENDIZAJE DE NIÑOS Y NIÑAS DEL 2º CICLO DE LA EEB DEL ÁREA EDUCATIVA Nº 02 DE MINGA GUAZÚ"
Libro de investigación sobre el tema : "INFLUENCIA DE LA COMPRENSION LECTORA EN LA CONSOLDACION DE LOS APRENDIZAJES DE ESTUDIANTES DEL COLEGIO NACIONAL BERNARDINO CABALLERO"

ASOCIACIONES ACADEMICAS, PROFESIONALES, CIENTIFICAS A LAS QUE PERTENECE
Anotar el nombre de la asociación, en que calidad participa, año de ingreso
Formé parte del Comité de Investigación de la Universidad Privada del Este Pdte. Franco y Minga Guazú desde el año 2017 hasta 2019.

EXTENSIÓN Y VINCULACIÓN
Descripción de las principales actividades desarrolladas en los últimos cinco años
CAPACITAR, ASESORAR Y ACOMPAÑAR A LOS DIFERENTES AUTORES DE LA COMUNIDAD EDUCATIVA DEL DISTRITO DE MINGA GUAZÚ DESDE LA SUPERVISION DE APOYO TÉCNICO PEDAGÓGICO DEL MINISTERIO DE EDUCACIÓN Y CIENCIAS.
ACOMPAÑAR EN LA ELABORACION DE SUS PROYECTOS DE TFG A LOS ALUMNOS DE LAS CARRERAS DE CONTABILIDAD, ADMINISTRACION E INGENIERIA COMERCIAL DE PRESIDENTE FRANCO, CIUDAD DEL ESTE , MINGA GUAZÚ y SANTA RITA DE LA UPE.
ACOMPAÑAR EL PROCESO DE ELABORACIÓN DE LA TESIS DE MAESTRÍA A LOS INGENIEROS AMBIENTALES.
ACOMPAÑAR EL PROCESO DE ACREDITACIÓN DE LA CARRERA DE ADMINISTRACIÓN. DE EMPRESAS DE LA UPE- FRANCO.
PLANIFICAR, ORGANIZAR, COORDINAR, SUPERVISAR Y EVALUAR LAS ACTIVIDADES RELACIONADAS CON EL DESARROLLO DEL PROCESO ENSEÑANZA-APRENDIZAJE DE LOS ALUMNOS Y TUTORES DE LA UPE

PREMIOS Y DISTINCIONES ACADEMICAS Y PROFESIONALES
MENCION DE HONOR, otorgado por la UNIVERSIDAD PRIVADA DEL ESTE – RECTORADO- En su carácter de Madrina de la Carrera de CIENCIAS CONTABLES, Sede Minga Guazú, Promoción Año 2014. Ciudad Presidente Franco, 31 de octubre de 2015
Certificado de RECONOCIMIENTO, otorgado por la UNIVERSIDAD PRIVADA DEL ESTE -SUD SEDE CDE por el gran aporte a favor de la construcción Educativa Universitaria. Ciudad del Este, 30 de Abril 2010
Gratitud y reconocimiento otorgado por la COORDINACION DEPARTAMENTAL DE LA ZONA 2 – ALTO PARANA. Por la brillante implementación y clausura del Proyecto ""Despertar y fortalecer el hábito de la lectura en ambas Lenguas Oficiales"; dentro del Marco del Plan Nacional de Lectura; en su 5° Edición, desarrollando en el distrito de Minga Guazú. Noviembre 2009.
Reconocimiento y agradecimiento. Otorgado por la Dirección General de Fortalecimiento del Proceso Educativo por el compromiso con la infancia y la adolescencia, en la aplicación de la metodología SCREAM para la Defensa de los Derechos de los Niños a través de la Educación, las artes y los medios de comunicación de MAYO a OCTUBRE con una carga horaria de: Capacitación: 60 hs. Calificación: 5 cinco Aplicación de la Metodología: 600 hs.
MENCIÓN DE HONOR, otorgado por la UNIVERSIDAD PRIVADA DEL ESTE – RECTORADO- En su carácter de Madrina de la Carrera de INGENIERÍA COMERCIAL, Sede Central Ciudad Presidente Franco, Promoción Año 2015. Ciudad Presidente Franco, 15 de octubre de 2016
Certificado de Agradecimiento por la disertación sobre el tema "IMPORTANCIA DEL PLANEAMIENTO" a los docentes de la UPE- Sede Minga Guazú, en el claustro de realizado el 23 de febrero de 2017.
MENCIÓN DE HONOR, otorgado por la UNIVERSIDAD PRIVADA DEL ESTE – RECTORADO- En su carácter de Madrina de la Carrera de DIRECCIÓN Y ADMINISTRACIÓN DE EMPRESAS, Sede Minga Guazú, Promoción Año 2017. Ciudad Presidente Franco, 03 de octubre de 2018
MENCIÓN DE HONOR, otorgado por la UNIVERSIDAD PRIVADA DEL ESTE – RECTORADO- En su carácter de docente de la Carrera de Agronomía , Sede Pte. Franco, Año 2021. Ciudad Presidente Franco, noviembre 2021

IDIOMAS	Nivel de conocimiento **(R)** Regular **(B)** Bueno **(E)** excelente		
Idiomas	Lee	Escribe	Habla
Español	E	E	E
Portugués	B	B	B
Inglés	R	R	R
Otros (especificar) GUARANI	E	E	E

INFORMACIÓN ADICIONAL RELEVANTE (Servicios a la comunidad, representaciones, etc.)
COMO PRESIDENTA DE LA COMISION VECINAL DE LA COMUNIDAD, HAGO GESTIONES CON LAS AUTORIDADES PERTINENTES PAR MEJORAR EL CAMINO BARRIAL, PEDIR LA CONTRUCCION DE EMPEDRADOS, AYUDAR AL MEJORAMIENTO DE LA INFRAESTRUCTURA DE LA CAPILLA DE LA COMUNIDAD. PRESIDENTA DE LA COMISIÓN DE TAXISTAS PIONEROS DEL KM. 30 MINGA GUAZÚ
HACER ACTIVIDADES PARA RECAUDAR FONDOS Y UTILIZAR EN LAS NECESIDADES MAS URGENTES.
¿En qué campo o disciplina prefiere actuar como Par Evaluador?
Y ANEAES - I F D.

Gladys Esmilce Rojas Valdez

Firma

28-11-2022

Fecha