ANEAES

Tetã Rogavusu Tekombo'e Mbo'ehaovusupegua
Jehepyme'ẽ ha Ñembokuatiahapegua
Agencia Nacional de Evaluación y
Acreditación de la Educación Superior

AGENCIA NACIONAL DE EVALUACIÓN Y ACREDITACIÓN DE LA EDUCACIÓN SUPERIOR (ANEAES)

CURRICULUM NORMALIZADO PARA PARES EVALUADORES

Para el Registro Nacional de Pares Evaluadores

ANEAES
Tetã Rogavusu Tekombo'e Mbo'ehaovusupegua Jehepyme'ẽ ha Ñembokuatiahapegua
Agencia Nacional de Evaluación y Acreditación de la Educación Superior

TETÃ REKUÁI GOBIERNO NACIONAL

Paraguái tetãyguára mba'e

CURRICULUM VITAE NORMALIZADO

DATOS PERSONALES		FOTO
Apellidos: Báez Escalante		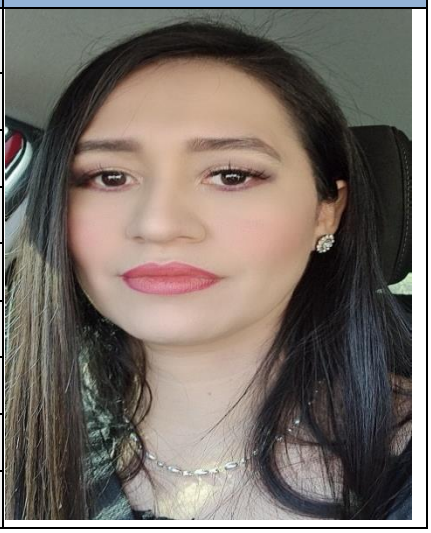
Nombres: Mónica Carolina		
N° de documento: 3802193	**Sexo: Femenino**	
Fecha de nacimiento (Año/mes/día): 19 de julio de 1983		
Nacionalidad: Paraguaya		
Dirección para correspondencia: Primer Presidente 3395 y Teniente Giménez		
Ciudad: Asunción	**País: Paraguay**	
Teléfonos: 0972107094	**Fax:**	
E-mail particular: dramonicaro19@hotmail.com **mbaez@vet.una.py**		

FORMACIÓN ACADÉMICA		
ESTUDIOS DE GRADO		
1. Título obtenido: Doctora en Ciencias Veterinarias		
Institución: Facultad de Ciencias Veterinarias- Universidad Nacional de Asunción		
Año de obtención:2008	**Ciudad: San Lorenzo**	**País: Paraguay**
2. Título obtenido:		
Institución:		
Año de obtención:	**Ciudad:**	**País:**
ESTUDIOS DE CAPACITACION		
1. Título obtenido: Didáctica Universitaria		
Institución: Facultad de Ingeniería. Universidad Nacional de Asunción		**Carga horaria:135**
Año de obtención:2010	**Ciudad: San Lorenzo**	**País:Paraguay**
2. Título obtenido:		
Institución:		**Carga horaria:**
Año de obtención:	**Ciudad:**	**País:**
ESTUDIOS DE MAESTRÍA		
1. Título obtenido: Maestría en Gestión de la Investigación y la Información énfasis Gestión y Transferencia del conocimiento		
Área de estudios:		
Institución: Facultad Politécnica -UNA		
Año de obtención:2021	**Ciudad: San Lorenzo**	**País: Paraguay**
2. Título obtenido: Maestría en Farmacología Veterinaria		
Área de estudios: Medicina Veterinaria		
Institución: TECH Universidad Tecnológica Escuela de Medicina Veterinaria		
Año de obtención:2022	**Ciudad: Santa Cruz de Tenerife**	**País: España**
ESTUDIOS DE DOCTORADO		
1. Título obtenido:		
Área de estudios:		
Institución:		

Año de obtención:	**Ciudad:**	**País:**
2. Título obtenido:		
Área de estudios:		
Institución:		
Año de obtención:	**Ciudad:**	**País:**

FORMACIÓN EN EVALUACIÓN		
CAPACITACIÓN ESPECIFICA (Registrar las capacitaciones en autoevaluación y formación de pares evaluadores)		
1. Nombre de la institución: Universidad Nacional de Asunción		
Ciudad: San Lorenzo	**País: Paraguay**	**Nombre del evento: Jornada de Socialización del Proceso de Autoevaluación Institucional.**
Duración en horas:	**Año de realización:2019**	**Certificación obtenida:**
2. Nombre de la institución:		
Ciudad:	**País:**	**Nombre del evento:**
Duración en horas:	**Año de realización:**	**Certificación obtenida:**
3. Nombre de la institución:		
Ciudad:	**País:**	**Nombre del evento:**
Duración en horas:	**Año de realización:**	**Certificación obtenida:**
4. Nombre de la institución:		
Ciudad:	**País:**	**Nombre del evento:**
Duración en horas:	**Año de realización:**	**Certificación obtenida:**
5. Nombre de la institución:		
Ciudad:	**País:**	**Nombre del evento:**
Duración en horas:	**Año de realización:**	**Certificación obtenida:**

EXPERIENCIA EN PROCESOS DE EVALUACION (De los últimos 5 años)		
1. Nombre de la institución: Facultad de Ciencias Veterinarias		
Año de realización:	**Ciudad:**	**País:**
Tipo de Evaluación:		
Participó como:		
2. Nombre de la institución:		
Año de realización:	**Ciudad:**	**País:**
Tipo de Evaluación:		
Participó como:		
3. Nombre de la institución:		
Año de realización:	**Ciudad:**	**País:**
Tipo de Evaluación:		
Participó como:		
4. Nombre de la institución:		
Año de realización:	**Ciudad:**	**País:**
Tipo de Evaluación:		

Participó como:

OTRAS EXPERIENCIAS FORMATIVAS (Más significativas para su formación profesional)
➢ Curso sobre elaboración de un protocolo de investigación. Dirección académica- Facultad de Ciencias Veterinarias- UNA. Año: 2011
➢ Charla sobre "Medicina Homeopática: Una innovadora alternativa", organizado por Departamento de Ciencias Fisiológicas- FCV-UNA. Año: 2011. Organizadora
➢ Curso de Cardiología Clínica Veterinaria. Universidad de la República - Facultad de Veterinaria. Montevideo – Uruguay Año: 2011. Participante
➢ Curso de Fisiología Cardiovascular. Universidad de la República - Facultad de Veterinaria. Montevideo – Uruguay. Año: 2011 Participante
➢ Seminario: Nuevas Oportunidades de Desarrollo en Ciencias Tecnología e Innovación en Paraguay, CONACYT. Hotel Excelsior. Asunción – Paraguay Año: 2012. Participante
➢ Curso de producción de miel, cera, propóleos y polen ", organizado por el Departamento de Extensión de la FCV-UNA y el Viceministerio de Ganadería. Año: 2012. Expositora.
➢ Curso de Actualización de las Principales Patologías Reproductivas del Macho y del Periparto de los Ovinos- Facultad de Veterinaria. Montevideo- Uruguay. Año: 2012. Participante
➢ Bases Farmacológicas de la Terapéutica Antimicrobiana: Un Enfoque Integrador.Universidad de la República - Facultad de Veterinaria. Montevideo – Uruguay. Año: 2012. Participante
➢ Curso de Radioinmunoanálisis. Universidad de la República - Facultad de Veterinaria. Montevideo – Uruguay. Año: 2012. Participante
➢ Jornada de capacitación "Estrategias para la prevención de Parvovirosis canina". Realizado el día 17 de abril 2012
➢ Charla sobre diagnóstico de enfermedades en ganado bovino (carne y leche). Coordinación de Medicina Veterinaria y Producción Animal y el Departamento de Extensión. FCV-UNA. Chaco Internacional S. A. Fecha: 17 de octubre de 2012. San Lorenzo- Paraguay. Participante
➢ "VII Jornadas de Jóvenes de Investigadores de la UNA". Organizadas por la Dirección General de Investigación Científica y Tecnología de la UNA. Expositora. Año: 2013
➢ 3ª Jornada de ONCOVET, organizado por la Facultad de Ciencias Veterinarias, Departamento de Ciencias Patológicas. (2013). Participante
➢ "Segundo Congreso de Docentes e Investigadores de la Facultad de Ciencias Veterinarias de la Universidad Nacional de Asunción" Colaboradora y Participante. Facultad de Ciencias Veterinarias – U.N.A. Fecha: 28 y 29 de agosto de 2013. San Lorenzo- Paraguay. Participante
➢ Primera Feria Científica de Ciencias Veterinarias". Fecha: 30 y 31 de octubre de 2013. Lugar: Facultad de Ciencias Veterinarias – U.N.A. San Lorenzo- Paraguay. Participante y Organizadora
➢ Taller sobre Metodología de la Investigación Científica. Facultad de Ciencias Veterinarias. Universidad Nacional de Asunción. Desarrollado el 23 y 24 de abril 2013 Carga horaria: 16 h.
➢ **"**Curso de producción de miel, cera, propóleos y polen ", organizado por el Departamento de Extensión de la FCV- UNA y el Viceministerio de Ganadería. Año: 2013. Expositora.

➢ IV Congreso de Estudiantes de Ciencias Veterinarias, UNA, San Lorenzo, Paraguay Año: 2014. Participante
➢ Jornada de Concienciación sobre conservación del Jaguarete desarrollo sustentable e impacto sobre la biodiversidad del Paraguay. Año: 2015. FCV-UNA, San Lorenzo, Paraguay.
➢ Taller de elaboración de artículos científicos. DICT, FCV-UNA. 23 de abril del 2015.
➢ Seminario Teórico sobre Bacterias Multirresistentes en animales y su impacto en salud pública. Fecha 3 de mayo 2016 Facultad de Ciencias Veterinarias. Universidad Nacional de Asunción.
➢ Taller Teórico Práctico de Cardiología Veterinaria. Fecha 23 de mayo 2016 Facultad de Ciencias Veterinarias. Universidad Nacional de Asunción. Carga horaria 4 horas.
➢ Curso de Estadística. Facultad de Ciencias Veterinarias. Universidad Nacional de Asunción. Carga horaria 40 horas. Fecha 18 al 22 de julio 2016.
➢ Curso Teórico Práctico de Estadística Básica y Principios de la Investigación. Hospital de Clínicas de la Facultad de Ciencias Médicas, Universidad Nacional de Asunción. Fecha 28 de julio 2016. Carga horaria 8 horas.
➢ Taller de Comunicación Científica para Veterinarios, organizado por la Facultad de Ciencias Veterinarias de la Universidad Nacional de Asunción. Fecha 24 de noviembre 2016. Carga horaria 4 horas
➢ Taller de capacitación “Como escribir un artículo científico” Fecha: 23 de marzo de 2017, (4horas). Lugar: Facultad de Ciencias Veterinarias – U.N.A. San Lorenzo. Participante.
➢ Taller sobre “Bioética con Énfasis en la formación de Comités de Ética en la Investigación” Fecha: 20 de abril de 2017, (4horas). Lugar: Instituto de Investigaciones en Ciencias de la Salud y el Comité de Ética (IICS).
➢ Seminario Internacional: Políticas de ciencia y tecnología desde un enfoque CTS: indicadores, riesgos y oportunidades. Fecha: 14 de marzo de 2017, 2 (dos) horas reloj. Llevado a cabo en la Sala Josefina Plá de la Universidad Autónoma de Asunción. Organizado por el Consejo Nacional de Ciencia y Tecnología – CONACYT- Paraguay y la Organización de Estados Iberoamericanos – OEI-Py en el marco de la Cátedra Ciencia Tecnología y Sociedad. Participante
➢ Seminario Internacional: Transformar la institución educativa: La mirada, el espacio, los vínculos. Fecha: 4 de abril de 2017, 2 (dos) horas reloj. Llevado a cabo en la Sala Josefina Plá de la Universidad Autónoma de Asunción. Organizado por el Consejo Nacional de Ciencia y Tecnología – CONACYT- Paraguay y la Organización de Estados Iberoamericanos – OEI-Py en el marco de la Cátedra Ciencia Tecnología y Sociedad. Participante.
➢ Programas de desparasitación responsable. FCV-UNA, San Lorenzo, Paraguay. Año: 2017. Participante
➢ Conferencia “Unión Europea y América del Sur trabajando juntos sobre la problemática de la Resistencia Anti-Microbiana (RAM): Cuestiones Ambientales y Conclusiones del ciclo de seminarios sobre la RAM”, 31 de mayo del 2018 en Hotel Granados Park Asunción, Paraguay.
➢ Uso eficiente de la plataforma del CABI “Recursos de Información para Agronomía, Ciencias Veterinarias y Medio Ambiente”, Asunción- Paraguay, 7 de marzo de 2018.
➢ Wolters Kluwer Introducción al Ovid evidencia científica en la práctica clínica. Organizado por el Cicco 12 de marzo de 2018, Hotel Sheraton, Asunción- Paraguay.
➢ Taller de Emerald, Organizado por el Cicco. Realizado en Hotel Sheraton Asunción, el día 21 de marzo, 2018. Asunción- Paraguay. Participante.
➢ Conferencia sobre Retrovirus y Oportunistas. Realizado en marzo de 2018, organizador por Royal Canin. Hotel Sheraton, Asunción – Paraguay.

➢ Workshop de ELSEVIER: Bases de datos utilizadas en Paraguay. 22 de mayo de 2018 Hotel Sheraton. Organizado por el CICCO y CONACYT. Participante
➢ Taller de Web of Science: "Avances y desafíos de la producción científica de Paraguay: Potencialice su investigación". 7 de Agosto de 2018. Asunción, Paraguay. Participante.
➢ Diagnóstico laboratorial de enfermedades hepáticas y pancreáticas. Organizado por la ASO Docentes de la FCV-UNA y Cursos.Vet.BR el día 29 de agosto de 2018
➢ Talleres Taller de Gestión de Riesgos Rectorado UNA, Paraguay. Duración de 8 horas presenciales y 4 horas no presenciales.
➢ Taller de presentación de resultados preliminares y esquema de monitoreo del Proyecto PINV 15-682. Facultad de Ciencias Veterinarias, Universidad Nacional de Asunción, Paraguay
➢ Ciclo de Webinars de socialización de resultados del proyecto Institucional PREVALENCIA DE LA RESISTENCIA ANTIMICROBIANA EN FINCAS LECHERAS DE LOS DEPARTAMENTOS CENTRAL, CORDILLERA Y PARAGUARI, EN EL MARCO DE UN PLAN DE VIGILANCIA EPIDEMIOLÓGICA". PINV 15-682. En carácter de colaboradora realizado el día 4,11 y 31 de agosto 2020.
➢ Participación en el Seminario del Instituto De Embajadores de los Sectores Público y Privado para la Ética, Equidad y Transparencia. Marco de Acción Colectiva Hacia Una Cultura de EET realizado el día jueves 22 de abril de 2021 organizado por: La Agencia De Estados Unidos Para El Desarrollo Internacional (USAID) Rutgers University-Camden.Universidad Nacional De Asunción.
➢ Participación en el Ciclo de Conferencias 2021, Eje Temático de las Ciencias Agropecuarias y Ambientales, sobre: "Impacto del uso de desecantes en el cultivo de trigo; efecto en el rendimiento y la calidad fisiológica de la semilla", organizado por la Escuela de Postgrado de la Universidad Nacional de Canindeyú, realizado el 25 de marzo del 2021.
➢ Entrenamiento de Planificación y Gestión Institucional. Con carga horaria total de 192 horas. Realizado de abril a setiembre de 2021. **Entrenamiento en Planificación y Gestión Institucional: Talleres:** **Planificación Estratégica en el marco de la gestión para resultados 32hrs** **Plan Operativo de la gestión de resultados 32hs** **Articulación Planificación y Gestión presupuestaria para resultados 32hrs** **Estrategia de implementación exitosa de planes 32hrs** **Elaboración de Proyectos: Marco lógico en el marco de la gestión por resultados 32 hrs** **Evaluación de Diseño de programas y proyectos públicos 32hrs** **Carga total: 192 hrs de abril a setiembre de 2021- Centro de Planificación y Estrategia (CePe). Asunción, Paraguay**
➢ Participación en el Ciclo de Conferencias Virtuales 2021, con el tema: "Aspectos generales de la resistencia a los antimicrobianos", correspondiente al eje temático de las Ciencias Agropecuarias y Ambientales, organizado por la Escuela de Postgrado de la Universidad Nacional de Canindeyú, realizado el 25 de marzo del 2021.
➢ Uso de nutracéuticos en oncología veterinaria. Realizado el día 23 de junio de 2022. Ciclo de capacitaciones Holliday 2022.
➢ COMPRAS PÚBLICAS SOSTENIBLES, en el marco del Programa Bandera Azul Ecológica, curso de capacitación virtual realizado el 27 de julio de 2022. Vicerrectorado-UNA.
➢ Certificación en liderazgo para la ética, equidad y transparencia. Realizado desde el 5 de octubre del 2021 hasta 7 de abril de 2022. Organizado por: RUTGERS UNIVERSITY CAMDEN, USAID, UNA.

TRAYECTORIA ACADÉMICA Y PROFESIONAL
DOCENCIA (Registrar su experiencia docente de los últimos diez (10) años. Si hace docencia en más de una institución de educación superior, anotar las experiencias de mayor significación)
1. Nombre de la institución: Facultad de Ciencias Veterinarias-UNA

Facultad, Departamento, Unidad, Instituto u otro: Facultad de Ciencias Veterinarias-UNA, Dpto. de Ciencias Fisiológicas		
Categoría más alta alcanzada en el escalafón docente: Profesor Asistente de Cátedra de Farmacología y Toxicología		
Dedicación: Horas Cátedras	**Ciudad: San Lorenzo**	**País: Paraguay**
Año de ingreso:2008	**Fecha de retiro:**	
a. Desarrollo de clases de la asignatura Fisiología Animal (Auxiliar) **b. Desarrollo de clases de la asignatura Farmacología y Toxicología**		
2. Nombre de la institución: Facultad de Ciencias Veterinarias-UNA		
Facultad, Departamento, Unidad, Instituto u otro: Facultad de Ciencias Veterinarias filial San Estanislao		
Categoría más alta alcanzada en el escalafón docente: Encargado de cátedra de Fisiología Animal		
Dedicación: Horas Cátedras	**Ciudad: San Estanislao**	**País: Paraguay**
Año de ingreso:2014	**Fecha de retiro:**	
a. Desarrollo de clases de la asignatura Fisiología Animal **b. Desarrollo de clases de la asignatura Farmacología y Toxicología(Auxiliar)**		
1. Nombre de la institución: Facultad de Ciencias Agropecuarias y ambientales- UNICAN		
Facultad, Departamento, Unidad, Instituto u otro: Facultad de Ciencias Veterinarias		
Cargo o puesto: Profesor asistente de Ecología e Higiene Pecuaria	**Ciudad: Curuguaty**	**País: Paraguay**
Dedicación: Horas Cátedras	**Año de ingreso:2014**	**Fecha de retiro:**
1. Nombre de la institución: Facultad de Ciencias Agropecuarias y ambientales- UNICAN		
Facultad, Departamento, Unidad, Instituto u otro: Facultad de Ciencias Veterinarias		
Cargo o puesto: Auxiliar de enseanza de Farmacología y Toxicología	**Ciudad: Curuguaty**	**País: Paraguay**

Dedicación: Horas Cátedras	**Año de ingreso: 2014**	**Fecha de retiro:**
a. Desarrollo de clases y actividades académicas de la asignatura Ecología e Higiene Pecuaria **b. Desarrollo de clases y actividades académicas de la asignatura Farmacología y Toxicología (Auxiliar)** **c. Orientador de trabajo final de grado según resolución n° 84/2020**		
EJERCICIO PROFESIONAL (Registrar su experiencia en el ámbito profesional de los últimos diez (10) años)		
1. Nombre de la institución / empresa: Facultad de Ciencias Veterinarias- UNA		
Cargo: DocenteTécnico	**Ciudad: San Lorenzo**	**País: Paraguay**
Dedicación: MJ	**Año de ingreso:2008**	**Fecha de retiro:2022**
Resumen del cargo: Coordinadora de la Orientación Medicina Veterinaria **a. Docencia** **b. Investigación** **c. Extensión**		
2. Nombre de la institución / empresa: Facultad de Ciencias Veterinarias- UNA		
Cargo: Docente Investigador	**Ciudad: San Lorenzo**	**País: Paraguay**
Dedicación: MJ	**Año de ingreso: 2022**	**Fecha de retiro:**
Resumen del cargo: **a. Docencia** **b. Investigación** **c. Extensión**		

INVESTIGACIÓN Y DESARROLLO

1. Áreas de trabajo: Medicina Veterinaria	
Campo específico de trabajo: Perfiles Metabólicos en monogástricos y rumiantes	
Responsabilidad o cargo: Co investigador	**Proyecto Financiado por fondos para investigación UNA**
Publicación: Estudio comparativo del perfil metabólico de equipos adultos relacionados a su aptitud y desempeño socioeconómico	**Año de publicación: 2011**
Ciudad: Asunción	**País: Paraguay**
2. Áreas de trabajo: Medicina Veterinaria	
Campo específico de trabajo: Perfiles Metabólicos en monogástricos y rumiantes	
Responsabilidad o cargo: Co investigador	**Proyecto Financiado por fondos para investigación UNA**
Principal publicación: "Determinación de las fluctuaciones en el perfil metabólico durante los periodos pre parto y máxima producción en vacas lecheras de alta producción de la raza Holstein en el Paraguay".	**Año de publicación: 2012**
Ciudad: San Lorenzo	**País: Paraguay**
3.Areas de trabajo: Producción Animal	
Campo específico de trabajo: Ciencias Veterinarias	**Resistencia antimicrobiana**
Responsabilidad o cargo: investigadora en formación	**Proyecto Financiado por el CONACYT bajo el marco del Programa Paraguayo para el Desarrollo de la Ciencia y Tecnología (PROCIENCIA)**
Proyecto: "Prevalencia de la resistencia antimicrobiana en fincas lecheras de los Departamentos Central, Cordillera y Paraguarí"	**Año: 2016 finalizado**
Ciudad: San Lorenzo	**País: Paraguay**
4.Areas de trabajo: Producción Animal	
Campo específico de trabajo: Producción Animal	
Responsabilidad o cargo: Coinvestigadora	
Proyecto: Influencia de la incorporación de música en el proceso de ordeñe en vacas lecheras.	**Proyecto financiado por los Fondos de Investigación principal del Rectorado de la UNA. Año 2021**
Ciudad: San Lorenzo	**País: Paraguay**
4.Areas de trabajo: Producción Animal	
Campo específico de trabajo: Producción Animal	
Responsabilidad o cargo: Coinvestigadora	
Proyecto: Producción láctea y composición química de la leche con el uso de Expeller de Chía (Salvia hispánica L.) en la formulación de vacas lecheras	**Proyecto financiado por los Fondos de Investigación principal del Rectorado de la UNA. Año 2022**
Ciudad: San Lorenzo	**País: Paraguay**

PUBLICACIONES

Registrar la referencia bibliográfica de sus publicaciones más significativas de los últimos cinco años, en base a normas internacionales vigentes

- Perfiles metabólicos en ovejas texel en vacas lecheras de primera y tercera lactación durante el periodo de preparto y pico de producción" **Autor/es:** Zárate R; Pedrozo R; Ortega O; Bazán A; Valenzano P; Lara M; González A; Báez M; Urán N. ". **Revista**: Investigación y Estudios de la UNA de la Universidad Nacional de Asunción. Volumen 8, N° 1 / Año: 2014. San Lorenzo-Paraguay.

- "Perfiles metabólicos en ovejas texel en los periodos de preservicio, último tercio de gestación e inicio de lactancia". **Autor/es:** Zárate R; Pedrozo R; Acosta R; Lara M; Báez M; González A; **Revista**: Compendio de Ciencias Veterinarias de la Facultad de Ciencias Veterinarias de la Universidad Nacional de Asunción U.N.A. Volumen 4, N° 2 / Año: 2014. Semestral/Diciembre. Compend. cienc. vet. 2014; 04 (02): 39 - 46. San Lorenzo-Paraguay.

- "Efectos de la *Stevia rebaudiana* (Ka´a He´e) en los indicadores del metabolismo ruminal en ovinos alimentados con balanceado para engorde". **Autor/es:** Torres M; Ortega O; Báez M; González A; Lara M; Sardi S. **Revista**: Compendio de Ciencias Veterinarias de la Facultad de Ciencias Veterinarias de la Universidad Nacional de Asunción U.N.A. Volumen 5, N° 2 / Año: 2015. Semestral/Diciembre. Compend. cienc. vet. 2015; 05 (02) : 32 – 37. San Lorenzo-Paraguay.

- Comparación de los efectos de la autovacuna, la autohemovacuna y la terapia combinada en el tratamiento de la papilomatosis bovina. **Autor/es:** Torres M; Ortega O; Lara M; Báez M; González A; Sosa Fernández, O. Nombre de la Revista: Compendio de Ciencias Veterinarias. Volumen 6. Número: N° 2 / Año: 2015. Semestral/Diciembre. Páginas: Compend. cienc. vet. 2016; 06 (02) : 36 – 41. ISSN/ISSN- L: ISSN: 2226-1761 (Versión Electrónica). Medio de divulgación: Papel; Electrónico. Arbitrada: Sí. Sitio de indexación: Latindex. Página web de la publicación: http://scielo.iics.una.py/scielo.php?script=sci_arttext&pid=S2226-17612016000200006&script=sci_

- Determinación de residuos de betalactámicos en muestras de leche cruda de bovinos comercializadas en la ciudad de Curuguaty. **Autor/es:** Lara Nuñez,M; M. Báez; G. Aguilera; J. Benitez; J. Silvero; M. Godoy; In: 2° Exposición Científica y Tecnológica Regional. Expociencia UNICAN 2016, 2016 Salto del Guaira. Canindeyu Libro de resumenes. 2016. Áreas de Conocimiento: Ciencias Agrícolas, Ciencias Veterinarias,; Medio: Papel. Observaciones: Trabajo realizado con los estudiantes de la asignatura Farmacología y Toxicología de la Carrera de Veterinaria de la Facultad de Ciencias Agropecuarias y Ambientales de la UNICAN.

- Microorganismos bacterianos más frecuentes en muestras de leche cruda y su resistencia microbiana en un tambo de Loma Plata, Departamento de Boquerón.- año 2016. **Autor/es:** Martínez M.; Torres M.; Lara M.; González A.; Báez M. In: XXII Jornada Internacional de Jóvenes Investigadores de AUGM en Ciudad de Buenos Aires, 2017. Buenos Aires InVet Resúmenes VII Jornadas de Jóvenes Investigadores, 2017. 2017.

- EVALUACIÓN DE NIVELES DE ANTICUERPOS GENERADOS CONTRA EL VIRUS DE LA DIARREA VIRAL BOVINA (VDVB) A PARTIR DE LA INMUNIZACIÓN CON DIFERENTES MARCAS COMERCIALES DE VACUNAS, **Autor/es:** M. Báez; Lara Núñez; A. González; O. Ortega; P. Valenzano; G. Aponte; Compendio de Ciencias Veterinarias de la Facultad de Ciencias Veterinarias - Universidad Nacional de, v. 8 f: 2, p. 7-12, 2018. Áreas de Conocimiento: Ciencias Agrícolas, Ciencias Veterinarias, ; Medio: Papel. ISSN/ISBN: 2226-1761 Palabras Clave: anticuerpos; vacuna; dvb

- ASPECTOS GENERALES DEL USO DE ANTIMICROBIANOS Y SU INTERACCIÓN CON EL MEDIO AMBIENTE: UNA PROBLEMÁTICA EMERGENTE., **Autores:** Lara Núñez; M. Torres; M. Baez; S. Albertini; Compendio de Ciencias Veterinarias, v. 9 f: 2, p. 24-37, 2019. Áreas de Conocimiento: Ciencias Agrícolas, Ciencias Veterinarias, ; Medio: Internet. ISSN/ISBN: 2226-1761

- Determinación de la sensibilidad de *Streptococcus* spp A antimicrobianos en vacas lactantes positivas a California mastitis test en tambos del Departamento Cordillera, Paraguay, M. Báez; Lara Núñez; O.Ortega; ARCE A.; Ciencia Veterinaria, v. 21 f: 2, p. 13-28, 2019. Áreas de Conocimiento: Ciencias Agrícolas, ; Medio: Internet. ISSN/ISBN: 1853-8495

➢ Efecto antihelmíntico de Ivermectina y doramectina en bovinos destetados del sur paraguayo, M. Báez; Lara Núñez; M. Torres; O. Ortega; Bogarín L.; Revista Veterinaria, v. 30 f: 2, p. 59-63, 2019. Áreas de Conocimiento: Ciencias Agrícolas; Medio: Internet. ISSN/ISBN: 1669-6840
Libro de Resúmenes del Primer Encuentro Virtual de Divulgación y Comunicación de Ciencias Veterinarias 2020 / Andrea Boaglio [et al.]; compilado por Vanesa Barichello; editado por Andrea Boaglio. - 1a ed.- Rosario: UNR Editora. Editorial de la Universidad Nacional de Rosario, 2021. Libro digital, PDF Archivo Digital: descarga y online ISBN 978-987-702-435-En los que se encuentras los siguientes resúmenes: ➢ PERFIL DE RESISTENCIA A LOS ANTIMICROBIANOS EN MASTITIS BOVINA PRODUCIDA POR *Staphylococcus* coagulasa negativa EN TAMBOS LECHEROS DEL DEPARTAMENTO DE CORDILLERA EN EL AÑO 2018. Bogado Anahí, Báez Mónica, Stavis Silvia, González Adriana, Lara Marta. ➢ RESISTENCIA A LOS ANTIMICROBIANOS EN MASTITIS BOVINA PRODUCIDA POR Streptococcus spp EN TAMBOS DEL DEPARTAMENTO DE PARAGUARÍ EN EL AÑO 2019. Cuyuri Christian, Ortega Óscar, Lara Marta, Torres Luisa, Báez Mónica ➢ RESISTENCIA A LOS ANTIMICROBIANOS EN MASTITIS BOVINA PRODUCIDA POR Staphylococcus aureus EN TAMBOS DEL DEPARTAMENTO DE CORDILLERA Enciso Lorena, Torres Miguel, Báez Monica, Stavis Silvia, Lara Marta, González Adriana
➢ Presencia de residuos de antibióticos betalactámicos en leche cruda de cabra comercializadas en distritos del departamento central en el año 2017. **Autor/es:** González A.; Brassel R.; Torres M.; Lara M.; Báez M.; Criscioni P.; Compendio de Ciencias Veterinarias, 11(2), 13-17. Epub December 00, 2021. https://dx.doi.org/10.18004/compend.cienc.vet.2021.11.02.13
➢ Comportamento da produção científica de pesquisadores categorizados no Nível III do Programa Nacional de Incentivo a Pesquisadores do Paraguai, **Autores:** M. Báez; Emilce Sena; Mariana Cáceres; RDBCI: Revista Digital de Biblioteconomia e Ciência da Informação, v. 20, p. 1-15, 2022. https://doi.org/10.20396/rdbci.v20i00.8668672

ASOCIACIONES ACADEMICAS, PROFESIONALES, CIENTIFICAS A LAS QUE PERTENECE Anotar el nombre de la asociación, en que calidad participa, año de ingreso
➢ Asociación de Docentes FCV- UNA. Socia. Año:2008
➢ Miembro suplente de la comisión directiva de la ASO de Docentes de la FCV- UNA- año 2018
➢ Miembro suplente del subcomité del Codex Alimentarius sobre residuos de medicamentos veterinarios, según resolución n°350/2017.

EXTENSIÓN Y VINCULACIÓN
➢ "VI Jornadas de Jóvenes Investigadores de la Universidad Nacional de Asunción". Universidad Nacional de Asunción U.N.A. Fecha: junio de 2012 San Lorenzo- Paraguay. Expositora
➢ "Curso de producción de miel, cera, propóleos y polen ", organizado por el Departamento de Extensión de la FCV- UNA y el Viceministerio de Ganadería. Año: 2011, 2012, 2013. Expositora
➢ Feria Científica, 2016, Paraguay. 2°Exposición Científica y Tecnológica Regional. Expociencia UNICAN 2016. Tipo de Participación: Poster - Trabajo realizado con los estudiantes del tercer curso de la asignatura Farmacología y Toxicología. Carrera Ciencias Veterinarias. Facultad de Ciencias Agropecuarias y Ambientales. Universidad Nacional de Canindeyú
➢ Colaboradora para los exámenes de ingreso a la Facultad de Ciencias Veterinarias de la U.N.A. correspondiente al año 2017, según resolución n° 61/2017.
➢ Miembro suplente del subcomité del Codex Alimentarius sobre residuos de medicamentos veterinarios, según resolución n°350/2017.
➢ Miembro del Comité Científico de la Segunda Feria Científica de Ciencias Veterinarias – U.N.A "Apuntando a la Investigación, Desarrollo e Innovación". Fecha: 1 de junio de 2017. Lugar: Facultad de Ciencias Veterinarias – U.N.A. San Lorenzo.
➢ Presentación de trabajo de investigación titulado "Microorganismos bacterianos más frecuentes en muestras de leche cruda y su resistencia microbiana en un tambo de Loma Plata, departamento de Boquerón. - Año 2016."; en la segunda feria científica de Ciencias Veterinarias – UNA. "Apuntando a la Investigación, Desarrollo e Innovación". Fecha: 1 de junio de 2017. Lugar: Facultad de Ciencias Veterinarias – U.N.A. San Lorenzo.
➢ Presentación de trabajo de investigación titulado "Perfil Metabólico durante el Periodo de transición preparto y posparto de vacas Holstein del distrito de J. Eulogio Estigarribia, Paraguay; en la segunda feria científica de Ciencias Veterinarias – UNA. "Apuntando a la Investigación, Desarrollo e Innovación". Fecha: 1 de junio de 2017. Lugar: Facultad de Ciencias Veterinarias – U.N.A. San Lorenzo
➢ Trabajo científico titulado "Microorganismos bacterianos más frecuentes en muestras de leche cruda y su resistencia microbiana en un tambo de Loma Plata, Departamento de Boquerón. - año 2016." Presentado como Póster en las VII JORNADAS DE JÓVENES INVESTIGADORES de la Facultad de Ciencias Veterinarias de Buenos Aires. Fecha: 9 de junio de 2017. Lugar: Buenos Aires – Argentina.
➢ Miembro del Comité Científico de la Feria Científica EXPOCIENCIA UNICAN 2017. Fecha: 22 de setiembre de 2017. Lugar: UNICAN, Curuguaty.
➢ Participación con banner y exposición en la ETyC, organizado por la Facultad de Politécnica con el trabajo denominado: Aspectos generales del uso de antimicrobianos y la interacción con el medio ambiente. Una problemática emergente.
➢ Charla de Hematología, organizado por Cursos Vet BR, FCV-UNA.
➢ Diagnóstico laboratorial de enfermedades hepáticas y pancreáticas. Organizado por la ASO Docentes de la FCV-UNA y Cursos.Vet.BR el día 29 de agosto de 2018
➢ Evaluadora de los Proyectos en la FECIMAR- Feria Científica Tecnológica, 2da Edición, convocada por el CONACYT. Fecha: 12-13 de octubre de 2017. Lugar: Colegio Nacional E.M.D. Mcal. J.F. Estigarribia, Carapegua.

➢ Coordinadora del cursillo de ingreso de la Filial San Estanislao de la FCV-UNA de los años 2017, 2018, 2019, 2020.
➢ Colaboradora para los exámenes de ingreso a la Facultad de Ciencias Veterinarias de la U.N.A. correspondiente al año 2018. Sede Central
➢ Miembro del Comité Evaluador de la Tercera Feria Científica de Ciencias Veterinarias – U.N.A "Apuntando a la Investigación, Desarrollo e Innovación". Año: 2018. Facultad de Ciencias Veterinarias – U.N.A. San Lorenzo.
➢ Jurado en la Feria Internacional de los Arrecifes de Coral. XX Expotécnica CPCC y V feria Científica de Capiatá. 4,5, 6 de julio de 2018, Capiatá, Paraguay.
➢ Evaluador de la 1ra ed. Feria Internacional y 3ra ed Nacional de la FECIMAR. Carapeguá -Paraguay. 2018
➢ Evaluadora de los Proyectos en la FECIMAR- Feria Científica Tecnológica, 2da Edición Internacional y IV ed. Nacional de la Feria Científica y Tecnológica convocada por el CONACYT. Fecha: 16 -18 de octubre de 2019. Lugar: Colegio Nacional E.M.D. Mcal. J.F. Estigarribia, Carapeguá.
➢ Evaluadora de proyectos en la feria internacional de Tecnologías y Ciencias TECCIEN Schöenstatt V edición. Realizado en la ciudad de Fernando de la Mora del 25 al 28 de Junio de 2019.
➢ Taller de Presentación de resultados preliminares y esquema de monitoreo del proyecto: Prevalencia de la resistencia antimicrobiana en fincas lecheras de los Departamentos Central, Cordillera y Paraguarí
➢ Jurado en la Feria Internacional de los Arrecifes de Coral. XX Expo técnica CPCC y V feria Científica de Capiatá. Julio de 2019, Capiatá, Paraguay.
➢ Jurado del Premio Nacional Juvenil de Ciencias Pierre et Marie Curie 2019. El certamen organizado por el MEC, el CONACYT, la Embajada de Francia y la Alianza Francesa. 3 de octubre de 2019
➢ Coautora de los siguientes reglamentos: Residencia Universitaria de la FCV- UNA (RUVE) Reglamento de Admisión de la FCV-UNA Elección de Vice decano de la FCV-UNA Reglamento de DIDCom Docente Investigador con Dedicación Completa de la FCV-UNA Modificación del Reglamento de Sesiones del Consejo Directivo de la FCV-UNA Modificación del Reglamento Académico de la FCV-UNA
➢ Evaluadora de los proyectos PICT 2019, integrando el Banco de evaluadores del FONCyT. CONVOCATORIA PICT 2019. Buenos Aires, 13 de octubre de 2020. Agencia Nacional de Promoción Científica y Tecnológica. Ministerio de Ciencia, Tecnología e Innovación Productiva
➢ "Primer Encuentro Virtual de Divulgación y Comunicación de Ciencias Veterinarias". participación en carácter de EXPOSITORA del trabajo RESISTENCIA A LOS ANTIMICROBIANOS EN MASTITIS BOVINA PRODUCIDA POR *Streptococcus* spp EN TAMBOS DEL DEPARTAMENTO DE PARAGUARÍ EN EL AÑO 2019. FACULTAD DE CIENCIAS VETERINARIAS, UNIVERSIDAD NACIONAL DE ROSARIO. Casilda, 9, 10 y 11 de Diciembre de 2020
➢ "Primer Encuentro Virtual de Divulgación y Comunicación de Ciencias Veterinarias". participación en el Área Clínica, Patologías y Terapéutica con el trabajo RESISTENCIA A LOS ANTIMICROBIANOS EN MASTITIS BOVINA PRODUCIDA POR *Streptococcus* spp EN TAMBOS DEL DEPARTAMENTO DE PARAGUARÍ EN EL AÑO 2019. FACULTAD DE CIENCIAS VETERINARIAS, UNIVERSIDAD NACIONAL DE ROSARIO. Casilda, 9, 10 y 11 de Diciembre de 2020
➢ Primer Encuentro Virtual de Divulgación y Comunicación de Ciencias Veterinarias". participación en el Área Clínica, Patologías y Terapéutica con el trabajo RESISTENCIA A LOS ANTIMICROBIANOS EN MASTITIS BOVINA PRODUCIDA POR *Staphylococcus aureus* EN TAMBOS DEL DEPARTAMENTO DE CORDILLERA EN EL AÑO 2019. FACULTAD DE CIENCIAS VETERINARIAS, UNIVERSIDAD NACIONAL DE ROSARIO. Casilda, 9, 10 y 11 de Diciembre de 2020
➢ Primer Encuentro Virtual de Divulgación y Comunicación de Ciencias Veterinarias". participación en el Área Clínica, Patologías y Terapéutica con el trabajo PERFIL DE RESISTENCIA A LOS ANTIMICROBIANOS EN MASTITIS BOVINA PRODUCIDA POR *Staphylococcus* coagulasa negativa EN TAMBOS LECHEROS DEL DEPARTAMENTO DE CORDILLERA EN EL AÑO 2018. FACULTAD DE CIENCIAS VETERINARIAS, UNIVERSIDAD NACIONAL DE ROSARIO. Casilda, 9, 10 y 11 de Diciembre de 2020
➢ Ciclo de Webinars socialización de resultados del Proyecto Institucional Prevalencia de Resistencia Antimicrobiana en fincas lecheras de los Departamentos Central, Cordillera y Paraguarí en el Marco de un Plan de Vigilancia Epidemiológica- PINV15- 682. Organizado por el Equipo Técnico del Proyecto, los días 4, 11 y 31 de agosto de 2020. Participación en carácter de COLABORADORA del Equipo organizador.

➢ Ciclo de Webinars socialización de resultados del Proyecto Institucional Prevalencia de Resistencia Antimicrobiana en fincas lecheras de los Departamentos Central, Cordillera y Paraguarí en el Marco de un Plan de Vigilancia Epidemiológica- PINV15- 682. Organizado por el Equipo Técnico del Proyecto, agosto de 2020. En carácter de PARTICIPANTE.
➢ XIV Jornada de Jóvenes Investigadores de la UNA. Primer premio en categoría póster, Área Salud: RESISTENCIA A LOS ANTIMICROBIANOS EN MASTITIS BOVINA PRODUCIDA POR *Staphylococcus coagulasa* NEGATIVA (SCN) EN TAMBOS DEL DEPARTAMENTO DE PARAGUARÍ EN EL AÑO 2019. San Lorenzo, 30 de setiembre de 2020
➢ Actividad de extensión realizada: Representante de la FCV- UNA al integrar espacios de trabajos del Proyecto Transformación Educativa 2030. Organizada por el MEC. Marzo de 2020
➢ "Aspectos generales de la resistencia a los antimicrobianos e Impacto del uso de desecantes en el cultivo de trigo; efecto en el rendimiento y la calidad fisiológica de la semilla". Participante. 25 de marzo de 2021. Salto del Guairá, Departamento de Canindeyú, Paraguay.
➢ VII Encuentro de Investigación y X Encuentro de Tesistas "Aprendizaje de la investigación para la creación de soluciones innovadoras, transferibles y sostenibles" de la Universidad Autónoma de Encarnación. En carácter de disertante de datos extraídos de mi tesis de maestría titulado: "CARACTERÍSTICAS DE LOS INVESTIGADORES DE NIVEL III DEL PROGRAMA DE INCENTIVO A LOS INVESTIGADORES (PRONII)". 30 de Julio de 2021
➢ Taller de sensibilización a miembros de la comunidad educativa, con referencia al Proyecto denominado "PROMOVIENDO LA CULTURA DE LA LEGALIDAD" basada en la Ética, la Equidad y la Transparencia desde la Planificación Estratégica en carácter de moderadora. 12 de mayo de 2021, San Lorenzo, Paraguay.
➢ Taller de Capacitación para la realización del Plan Operativo Anual en la Facultad de Ciencias Veterinarias de la Universidad Nacional de Asunción. Organizadora. FCV-UNA. Mayo de 2021
➢ Autora del MANUAL DE BUENAS PRÁCTICAS PARA LA CONTENCIÓN DE LA RESISTENCIA ANTIMICROBIANA (RAM) EN ANIMALES TERRESTRES Y ACUÁTICOS DESTINADOS A CONSUMO HUMANO, para el Viceministerio de Ganadería. Julio del 2021.
➢ Participación en el Ciclo de Conferencias 2021, Eje Temático de las Ciencias Agropecuarias y Ambientales, sobre: " "Aspectos generales de la resistencia a los antimicrobianos e Impacto del uso de desecantes en el cultivo de trigo; efecto en el rendimiento y la calidad fisiológica de la semilla" organizado por la Escuela de Postgrado de la Universidad Nacional de Canindeyú, realizado el 25 de marzo del 2021.
➢ Disertante en el VII Encuentro de investigadores y X Encuentro de Tesistas: CARACTERÍSTICAS DE LOS INVESTIGADORES DE NIVEL III DEL PROGRAMA DE INCENTIVO A LOS INVESTIGADORES (PRONII). Organizado por la UNAE de carácter internacional. Julio 2021, Encarnación- Paraguay.
➢ EVALUADORA en las XV JORNADAS DE JÓVENES INVESTIGADORES DE LA UNIVERSIDAD NACIONAL DE ASUNCIÓN organizadas por la Dirección General de Investigación Científica y Tecnológica de la UNA, realizadas en modalidad virtual del 3 al 5 de agosto de 2021.
➢ Diseño de proyectos de extensión universitaria a partir de la Metodología Aprendizaje-Servicio, 25 hrs reloj- Setiembre, 2021. Organizado por la USAID con alianza UNICAN
➢ CONGRESO INVESTIGACIÓN, DESARROLLO E INNOVACIÓN DE LA UNIVERSIDAD INTERNACIONAL DE CIENCIA Y TECNOLOGÍA IDI-UNICYT 2021. Ciudad de Panamá, 3 y 4 de diciembre de 2021, exposición y publicación del trabajo de investigación: INFLUENCIA DE MÚSICA EN EL PROCESO DE ORDEÑE EN VACAS LECHERAS EN EL AÑO 2021.
➢ XV JORNADAS DE JÓVENES INVESTIGADORES DE LA UNIVERSIDAD NACIONAL DE ASUNCIÓN (Paraguay). En carácter de **evaluadora** de los trabajos de investigación participantes. Organizadas por la Dirección General de Investigación Científica y Tecnológica de la UNA, realizadas en modalidad virtual año 2022.

PREMIOS Y DISTINCIONES ACADEMICAS Y PROFESIONALES
➢ Honor al Mérito" Graduada distinguida Promoción 2007 de la Facultad de Ciencias Veterinarias – Universidad Nacional de Asunción.

➢ XIV Jornada de Jóvenes Investigadores de la UNA. Primer premio en categoría póster, Área Salud: RESISTENCIA A LOS ANTIMICROBIANOS EN MASTITIS BOVINA PRODUCIDA POR *Staphylococcus coagulasa* NEGATIVA (SCN) EN TAMBOS DEL DEPARTAMENTO DE PARAGUARÍ EN EL AÑO 2019. San Lorenzo, 30 de setiembre de 2020.
➢ Concurso de títulos, méritos y aptitudes: Profesor Asistente de la Asignatura Farmacología y Toxicología. FCV-UNA. Con antigüedad de diciembre de 2016. Resolución n° 0252-02-2017, Acta n°9/26/04/2017.
➢ Concurso de títulos, méritos y aptitudes: Profesor Asistente de la Asignatura Ecología e Higiene Pecuaria. FCAA. Resolución n° 08/2020. Con antigüedad de 12 de febrero de 2020.
➢ Reconocimiento por la constante y valiosa contribución de la Dirección de Gestión y Planificación en el logro de los objetivos de la Carrera de Ciencias Veterinarias de la FCV-UNA. Agosto 2021.

IDIOMAS	Nivel de conocimiento **(R)** Regular **(B)** Bueno **(E)** excelente		
Idiomas	Lee	Escribe	Habla
Español	E	E	E
Guaraní	B	B	B
Portugués	R	R	R
Inglés	R	R	R
Otros (especificar)			

INFORMACIÓN ADICIONAL RELEVANTE **(De los últimos 5 años)** (Servicios a la comunidad, representaciones, etc.)
➢ Categorizada en el Consejo Nacional de Ciencia y Tecnología (CONACYT) como Candidata a investigador en el Programa Nacional de Incentivos al investigador (PRONII) 2015-2018 Resolución n° 186/2017 ➢ Categorizada en el Consejo Nacional de Ciencia y Tecnología (CONACYT) como Investigador Nivel I en el Programa Nacional de Incentivos al investigador (PRONII) Resolución Nº 570/2022. Año:2022
➢ Miembro alterno de la Comisión de autoevaluación para el proceso de acreditación modelo nacional, de la Facultad de Ciencias Veterinarias de la UNA, Sede San Estanislao.
➢ Miembro suplente del subcomité del Codex Alimentarius sobre residuos de medicamentos veterinarios, según resolución n°350/2017.
➢ Gestión Académica. Miembro de la Comisión de evaluación de tesis de grado de la Facultad de Ciencias Veterinarias de la UNA, Sede San Lorenzo. 2019
Gestión Académica: Propuestas de Reglamentos elaborados: ➢ De prórroga, extensión de prórroga y readmisión de la carrera de Ciencias Veterinarias, FCV-UNA. 2020 ➢ Proyecto de modificación del reglamento de sesiones del Consejo Directivo de la Facultad de Ciencias Veterinarias de la Universidad Nacional de Asunción.2019 ➢ Proyecto de Reglamento Académico de la FCV- UNA Plan curricular 2018. ➢ Proyecto de Reglamento de Elección de Vicedecano de la FCV-UNA, 2017. ➢ Proyecto de Modificación del Reglamento de Tesis de Grado de la FCV-UNA. 2019. ➢ Proyecto de Reglamento de Examen de Admisión de la FCV-UNA, 2017. ➢ Propuesta de Modificación de Resolución N° 126-00-18 Acta 4/2018 por la cual se reglamenta el ejercicio de la docencia parcial y la compensación de horas laborales en la FCV-UNA.
➢ Representante de la FCV- UNA al integrar espacios de trabajos del Proyecto Transformación Educativa 2030. Año 2020
➢ Coordinadora del examen de admisión. Sede San Estanislao. Años: 2017, 2018, 2019, 2021.

➢ MIEMBRO DE LA COMISIÓN DE SELECCIÓN Y EQUIPO TÉCNICO DE APOYO, PARA NOMBRAMIENTO DE CARGOS VACANTES PARA FUNCIONARIOS ADMINISTRATIVOS Y CARGOS DOCENTES, DE LA FACULTAD DE CIENCIAS VETERINARIAS DE LA UNIVERSIDAD NACIONAL DE ASUNCIÓN, SEDE SAN LORENZO Y FILIALES.
➢ Equipo Operativo en la elaboración del Plan Estratégico de la FCV-UNA 2022-2025. Resolución Nº 446-00-2022
➢ Tutora y co- tutora de tesis de grado en la FCV-UNA
➢ Tutora y co -tutora en tesis de maestría en la FCV-UNA

29-11-2022

Firma

Fecha