ANEAES

Agencia Nacional de Evaluación y Acreditación de la Educación Superior

AGENCIA NACIONAL DE EVALUACIÓN Y ACREDITACIÓN DE LA EDUCACIÓN SUPERIOR (ANEAES)

CURRICULUM NORMALIZADO PARA PARES EVALUADORES

Para el Registro Nacional de Pares Evaluadores

GOBIERNO NACIONAL
Construyendo Juntos Un Nuevo Rumbo

ANEAES
Agencia Nacional de Evaluación y Acreditación de la Educación Superior

CURRICULUM VITAE NORMALIZADO

DATOS PERSONALES		FOTO
Primer apellido: SOSA		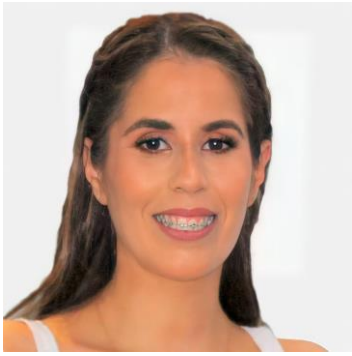
Segundo apellido: MATIAUDA		
Nombres: SYLVIA CAROLINA		
N° de documento: 3.505.932	**Sexo: Femenino**	
Fecha de nacimiento (Año/mes/día): 1985-MAYO- 10.		
Nacionalidad: Paraguaya.		
Dirección para correspondencia: Waldino Ramon Lovera N° 915		
Ciudad: Encarnación	**País: Paraguay**	
Teléfonos: 0985-921.903	**Fax:-**	
E-mail 1: silvicsm@gmail.com		
E-mail 2: silvicsm@hotmail.com		

FORMACIÓN ACADÉMICA		
ESTUDIOS DE GRADO		
1. Título obtenido: ABOGADA		
Institución: UNIVERSIDAD NACIONAL DE ITAPÚA		
Año de obtención: 2009	**Ciudad: ENCARNACIÓN**	**País: PARAGUAY**
ESTUDIOS DE ESPECIALIZACIÓN		
1. Título obtenido: ESPECIALIZACIÓN EN DOCENCIA UNIVERSITARIA		
Institución: UNIVERSIDAD NACIONAL DE ITAPÚA		**Carga horaria: 460**
Año de obtención: 2009	**Ciudad: ENCARNACIÓN**	**País: PARAGUAY**
2. Título obtenido: ESPECIALIZACIÓN EN DERECHO CIVIL		
Institución: UNIVERSIDAD NACIONAL DE ITAPÚA		**Carga horaria: 360**
Año de obtención: 2019	**Ciudad: ENCARNACIÓN**	**País: PARAGUAY**
3. Título obtenido: ESPECIALIZACIÓN EN DERECHO LABORAL Y SEGURIDAD SOCIAL		
Institución: UNIVERSIDAD NACIONAL DE ITAPÚA		**Carga horaria: 380**
Año de obtención: 2021	**Ciudad: ENCARNACIÓN**	**País: PARAGUAY**
3. Título obtenido: ESPECIALIZACIÓN EN EVALUACIÓN EDUCATIVA		
Institución: UNIVERSIDAD NACIONAL DE ITAPÚA		**Carga horaria: 490**
Año de obtención: 2021	**Ciudad: ENCARNACIÓN**	**País: PARAGUAY**
ESTUDIOS DE MAESTRÍA		
1. Título obtenido: MAESTRÍA EN CIENCIAS JURÍDICAS		
Área de estudios: CIENCIAS JURÍDICAS		
Institución: UNIVERSIDAD NACIONAL DE ITAPÚA		
Año de obtención:-	**Ciudad: ENCARNACION**	**País: PARAGUAY**
Aprobación en la totalidad de los módulos del plan de estudios del Programa Maestría en Ciencias Jurídicas- Anteproyecto de Tesis aprobado en espera de habilitación de mesa para defensa de tesis para diciembre 2021.		

OTRAS EXPERIENCIAS FORMATIVAS
- Certificado de Participación en la Conferencia de Principios y Valores del Cooperativismo, realizado por la Cooperativa del Sur. 2001.- - Certificado de Participación en la Conferencia sobre “Hay que rescatar la justicia ante el silencio” a cargo del Prof. Dr. José Gaspar Gómez Fleitas, realizado por la Cooperativa del Sur. 2004.- - Certificado de Participación en la Conferencia dictada por el Prof Dr. Alfredo Enrique Kronawetter sobre “Derecho Procesal Penal con énfasis en Control de duración del Proceso Penal y Teoría y Práctica del Sistema Recursivo, realizado por la Universidad Nacional Itapúa.2004. - Certificado de Participación en la Conferencia del Consejo de la Magistratura: Herramienta válida para el fortalecimiento del Poder Judicial, dictada por el Dr. Rubén Darío Romero, realizada por la Universidad Nacional de Itapúa.2005. - Certificado de Participación en Conferencia sobre el tema Reforma del Código Penal, dictada por el Prof. Dr. José Ignacio González Macchi, realizada por la Universidad Nacional de Itapúa. Año: 2007. - Certificado de Participación en Conferencia sobre el tema Viabilidad en el Paraguay, dictada por el Abogado Rogelio Benítez Vargas, realizada por la Universidad Nacional de Itapúa. Año: 2007. - Certificado de Distinción por el Rotary Club Encarnación Norte por el esfuerzo dedicado en sus estudios, que le permitió obtener el título de Abogada. Año 2009. - Certificado de Participación en el Curso de Administración de la Organización Local de la JCI Dictada por SUSANA ROLÓN IG (JCI Paraguay) Año 2010. - Certificado de Participación Curso “Procedimientos Parlamentarios” Instructor Senador JCI Gustavo Miranda. Año 2010. - Certificado de Participación Curso “Planificación de Proyectos” Instructora Abog. Carolina Lugo. Año 2010. - Certificado de Asistencia en el Curso de Desarrollo de la Organización Local JCI Achive. Instructora Susana Lugo IG. (JCI PARAGUAY) Año 2010. - Certificado de Participación - Curso de Etiqueta y Protocolo – Año 2011 – JCI ENCARNACION. - Certificado de Participación - Curso de Oratoria y Debate – JCI Encarnación – Año 2012 - Certificado de Participación Conferencia Magistral “Cambio de Paradigmas: Un desafío a la Cultura y percepción social. Dictado por el Phd Charlie Babier. Facultad de Humanidades, Ciencias Sociales y Cultura Guaraní Universidad Nacional de Itapúa. Año 2015. - Certificado de participación a la Conferencia Magistral sobre el tema: Tendencias actuales del Derecho Probatorio, disertante Dr. Luis Andrés Cucarella, Organizado por la Facultad de Ciencias Jurídicas de la Universidad Nacional de Itapúa- Año 2015. - Certificado de participación en el I Congreso Internacional de Derecho Procesal organizado por el Instituto Itapuense de Derecho Procesal. – Año 2015 . - Certificado de Participación y Certificado de Agradecimiento - Comité Organizador del I Foro Electoral “Educándonos para ejercer la democracia” Disertante Abog. Carlos María Ljubetic. Universidad Nacional de Itapúa - Sede María Auxiliadora –Año 2015. - Certificado de Participación en la Conferencia “El Asilo de Perón en el Paraguay y otros Casos Diplomáticos”. Facultad de Humanidades, Ciencias Sociales y Cultura Guaraní- Universidad Nacional de Itapúa - Duración 3 horas. Año 2016. - Certificado de Participación del IV Congreso Departamental de Derecho. Carga Horaria 40 horas. Facultad de Ciencias Jurídicas – Palacio de Justicia de la Tercera Circunscripción Judicial de la República. Año 2016. - -Certificado de Participación Conferencia “Gobernanza Global de Cara al Siglo XXI” Universidad Nacional de Itapúa”. Año 2016. - ***Certificado de Participación Curso de Capacitación Planificación Docente. Facultad de Ciencias Jurídicas – Universidad Nacional de Itapúa. Duración 30 horas. 2016.*** - ***Certificado de Participación Curso de Capacitación Evaluación de los Aprendizajes - Facultad de***

Ciencias Jurídicas – Universidad Nacional de Itapúa. Duración 30 horas. 2016.

- ***Certificado de Participación Curso de Metodología de la Investigación Aplicada a las Ciencias Jurídicas - Facultad de Ciencias Jurídicas – Universidad Nacional de Itapúa. Duración 40 horas. 2016.***
- Certificado de Participación de Coordinadora del Proyecto de Extensión Universitaria "Eñangareko Nde Rekovere: Ciuda tu vida" Facultad de Ciencias Jurídicas – Universidad Nacional de Itapúa. 2016.
- En Proyecto de Tesis – Maestría en Ciencias Jurídicas en la Universidad Nacional de Itapúa.

Constancia de Evaluación de Trabajo Final de Grado - Comisión de Evaluación – Escrita y Oral

- Política Exterior Paraguaya hacia Brasil en el Gobierno de Fernando Lugo (2008-2012) Año 2015
- Influencia de la Inmigración Brasileña en la Identidad Cultural de Jóvenes paraguayos del Tercer Ciclo y Nivel Medio del Colegio Mariscal Francisco Solano López de Naranjito.- Año 2015.
- Itaipú y Candiota, Dos Casos de Negociaciones Internacionales entre Estados diferentes atributos de poder. Año 2016.
- Relaciones Diplomáticas entre Paraguay y Bolivia posterior a la Guerra del Chaco. Periodo comprendido entre 1935 y 1938.- Año 2016
- La Práctica de Comercio Fronterizo entre las ciudades de Encarnación (Paraguay) y Posadas (Argentina). Año 2017
- Doble Nacionalidad Implicancia Jurídica y Económica Paraguay – Argentina. Año 2017
- Políticas de Lucha contra el Narcotráfico, Paraguay- Argentina 2013-2016. Año 2017
- Política Migratoria del Paraguay en cuanto a repatriados. Año 2017
- La Diplomacia cultural como instrumento de la Política Exterior Paraguaya. Periodo 2013-2017. Año: 2018.
- Inmigración Coreana desde una Mirada multidimensional en el Paraguay durante el Periodo 1965-2019.
- La Política Exterior del Paraguay durante la Guerra de la Triple alianza (1865-1870). Año 2019
- Aporte de los organismos de cooperación internacional al centro municipal de arte de la ciudad de Encarnación. Año 2019
- Evolución de la participación del Paraguay en la organización mundial de Comercio entre Enero del 2016 a julio del 2019. Año 2019
- Resoluciones del Consejo de Seguridad del a ONI en el Sistema Internacional en los años 2016 – 2019 . Año 2019.

Constancia de Dirección de Trabajo Final de Grado

- Asilo político en Sudamérica, casos de Perón en el Paraguay y Stroessner en el Brasil 2017
- Certificado de participación – Historia de las Relaciones Exteriores en América Latina. Facultad de Humanidades, Ciencias Sociales y Cultura Guaraní- de la Universidad Nacional de Itapúa. Carga horaria 4 horas. Año 2017.
- Relevancia del Protocolo y Ceremonial para el fortalecimiento de las relaciones internacionales del Paraguay. Año 2019.
- Efectos de Empresas transnacionales en la Economía del Paraguay – Periodo 2016-2018. Año 2019
- Cooperación Internacional enfocada a la protección de los derechos de la niñez y la adolescencia en el Departamento de Itapúa. Periodo 2018 – 2019. Año 2019.
- Inmigración Libanesa en Paraguay: Relaciones bilaterales e intercambios socioculturales. Año 2019.
- Sentencia conferida al Estado Paraguayo por la Corte Interamericana de Derechos Humanos – Comunidad Indígena XAKMOK KASEK. AÑO 2019.
- Certificado de participación de la Conferencia Nuevas Tendencias en el Arbitraje Internacional en América Latina - Facultad de Ciencias Jurídicas de la Universidad Nacional de Itapúa – 2017
- Diplomado en Mediación y Negociación – Facultad de Ciencias Jurídicas de la Universidad Nacional de Itapúa Aprobado por Res. N°105/2016. Carga Horaria: 270 horas. 2017

- Certificado de Participación en el Congreso Regional de Humanidades y Ciencias Sociales declarado de Interés Departamental Res. N°415/2018. Facultad de Humanidades, Ciencias Sociales y Cultura Guaraní- de la Universidad Nacional de Itapúa. Carga horaria participada 25 horas. Año 2018.
- Certificado de Participación del VI Congreso Departamental de Derecho- Facultad de Ciencias Jurídicas de la Universidad Nacional de Itapúa – Carga Horaria: 60 Horas. Año 2018
- Certificado de participación del Taller de Elaboración y Actualización de los Proyectos Académicos de Grado y Postgrado a cargo de la Dirección General del Consejo Nacional de Educación Superior CONES- 2018.
- Certificado de Capacitación en Accesibilidad al Medio Físico en Cooperación con el Instituto Nacional de Tecnología, Normalización y Metrología. Universidad Nacional de Itapúa. 2019.
- **Curso a distancia en Evaluación Virtual, llevado a cabo entre los meses junio y agosto del 2020, con una carga horaria de 120 horas – Instituto Nacional de Educación Superior – Dr. Raúl Peña – Año 2020.**
- **Curso a Distancia de Mediación de Conflictos llevado a cabo en marzo a junio de 2020 con una carga horaria de 120 horas – Instituto Nacional de Educación Superior – Dr. Raúl Peña. Año 2020.**
- **Jornadas de Capacitaciones Virtuales sobre Plataformas Virtuales (Moodle – Classrom y otras herramientas digitales. Carga horaria total: 300 horas. Febrero-2021**
- ***Curso de Ciencia, Tecnología y Sociedad Capitulo Paraguay, impartido por la Facultad Politécnica de la Universidad Nacional de Asunción, la Organización de los Estados Iberoamericanos para la Educación Ciencias y la Cultura (OEI) y el Consejo Nacional de Ciencias y Tecnología CONACYT – con 250 horas. Marzo- 2021.***

TRAYECTORIA ACADÉMICA Y PROFESIONAL		
DOCENCIA (Registrar su experiencia docente de los últimos diez (10) años. Si hace docencia en más de una institución de educación superior, anotar las experiencias de mayor significación)		
1. Nombre de la institución: UNIVERSIDAD NACIONAL DE ITAPÚA		
Facultad, Departamento, Unidad, Instituto u otro: **FACULTAD DE CIENCIAS JURÍDICAS – CARRERA DE DERECHO – FILIAL MARÍA AUXILIADORA.**		
Categoría más alta alcanzada en el escalafón docente: PROFESORA ENCARGADA DE CÁTEDRA		
Dedicación: 6 horas cátedra semanales	**Ciudad: María Auxiliadora.**	**País: PARAGUAY**
Descripción de las actividades y/o materias desarrolladas:		
a. Docente encargada de cátedra de la materia - Derecho Romano I - Primer semestre.		
b. Docente encargada de catedra de la materia - Derecho Romano II – Segundo semestre.		
c. Desarrollo de clases según el programa de estudios.		
d. Desarrollo de actividades de extensión e investigación.		
Año de ingreso: 2014	**Año de obtención del cargo actual: 2014**	**Fecha de retiro :-------**
2. Nombre de la institución: UNIVERSIDAD NACIONAL DE ITAPÚA		
Facultad, Departamento, Unidad, Instituto u otro: FACULTAD DE HUMANIDADES CIENCIAS SOCIALES Y CULTURA GUARANÍ – CARRERA LICENCIATURA EN RELACIONES INTERNACIONALES.		
Categoría más alta alcanzada en el escalafón docente: PROFESORA ENCARGADA DE CÁTEDRA		
Dedicación: 9 horas cátedra semanales	**Ciudad: ENCARNACIÓN**	**País: PARAGUAY**
Descripción de las actividades y/o materias desarrolladas:		
a. Derecho Diplomático – Encargada de Cátedra.		
b. Negociación Internacional - Encargada de Cátedra.		
c. Historia de las Teoría de las Relaciones Internacionales. – Año 2014 – Auxiliar.		
d. Relaciones Internacionales – Año 2014 – Auxiliar.		

e. Desarrollo de clases según el programa de estudios.		
f. Desarrollo de actividades de extensión investigación.		
Año de ingreso: 2014	**Año de obtención del cargo actual: 2014**	**Fecha de retiro :-------**
3. Nombre de la institución: UNIVERSIDAD NACIONAL DE ITAPÚA		
Facultad, Departamento, Unidad, Instituto u otro: FACULTAD CIENCIAS JURÍDICAS.		
Categoría más alta alcanzada en el escalafón docente: DOCENTE TÉCNICO		
Dedicación: 30 horas semanales	**Ciudad: ENCARNACIÓN**	**País: PARAGUAY**
Descripción de las actividades y/o materias desarrolladas:		
a. Docente técnico – Miembro del Comité de Aseguramiento de la Calidad de la Facultad de Ciencias Jurídicas en la Sede Encarnación y Filiales María Auxiliadora – Natalio. 2019.		
b. Docente técnico- Miembro del Comité de Autoevaluación de la Facultad de Ciencias Jurídicas.		
c. Docente técnico – Coordinadora del Subcomité de Autoevaluación Institucional Universidad Nacional de Itapúa Filial Natalio –		
d. Docente Técnico – Coordinadora del Comité de Autoevaluación de la Facultad de Ciencias Jurídicas en Sede y Filiales-		
Año de ingreso: 2017	**Año de obtención del cargo actual: 2017**	**Fecha de retiro :-------**
CARGO ACADEMICO ADMINISTRATIVO (Registrar su experiencia en el ámbito académico administrativo de los últimos cinco años. Si ejerce cargos en más de una institución de educación superior, anotar las experiencias de mayor significación)		
1. Nombre de la institución: UNIVERSIDAD NACIONAL DE ITAPÚA.		
Facultad, Departamento, Unidad, Instituto u otro: FACULTAD DE CIENCIAS JURÍDICAS.		
Cargo o puesto: Aseguramiento de la Calidad.	**Ciudad: ENCARNACIÓN**	**País: PARAGUAY**
Resumen del cargo:		

1) Apoyar la gestión y desarrollo de los Procesos de Autoevaluación, Evaluación Externa y Mejoramiento continuo de las Carreras e Institucional.

2) Coordinar los trabajos en el marco del Modelo Estándar de Control Interno del Paraguay u otro mecanismo de control similar.

3) Promover mecanismos de aseguramiento de la calidad al interior de la Facultad, basados en la Gestión de Procesos, Evaluación de Indicadores e Implementación de acciones de mejora continua.

4) Desarrollar el Plan Estratégico de la Dirección de Acreditación y Aseguramiento de la calidad con evaluación permanente y cuenta pública a las autoridades de la Facultad.

5) Promover la integración y evaluación de los procesos académicos: Docencia de Pre y Post-Grado, Investigación, Vinculación con el Medio y Gestión Institucional.

6) Liderar el Proceso de Autoevaluación Institucional y seguimiento del Plan de Mejoramiento durante el período de vigencia de Acreditación.

7) Asesorar los Procesos de Autoevaluación y seguimiento de Planes de Mejoramiento de Carreras de Pre-Grado y Programas de Post-Grado.

8) Coordinar el trabajo conjunto de todos los estamentos de la comunidad universitaria para el logro de los objetivos de aseguramiento de la calidad.

9) Apoyar al Consejo Directivo y al Decano, realizando funciones de asesoría y control en materia de evaluación y gestión académica.

10) Velar por el cumplimiento de las normativas y reglamentos referidos a los aspectos académicos de la Institución.

11) Auditar periódicamente la gestión académica en la Facultad de Ciencias de Ciencias Jurídicas y velar por el buen desarrollo de la misma. 12) Sugerir medidas para mejorar la gestión académica en la Facultad de Ciencias Jurídicas. 13) Promover la participación de toda la comunidad educativa en actividades tendientes al mejoramiento institucional.		
Dedicación: 30 horas semanales.	**Año de ingreso: 2017**	**Fecha de retiro: -------**
EJERCICIO PROFESIONAL (Registrar su experiencia en el ámbito profesional de los últimos diez (10) años)		
1. Nombre de la institución / empresa: SOSA ORTEGA Y ASOCIADOS		
Cargo: ABOGADA – LITIGANTE	**Ciudad: ENCARNACIÓN**	**País: PARAGUAY**
Actividad principal:		
- **ASESORAMIENTO JURÍDICO INTEGRAL EN LAS ÁREAS: DERECHO CIVIL – NIÑEZ Y ADOLESCENCIA- LABORAL.**		
- **ASESORAMIENTO JURÍDICO INTEGRAL EN DERECHO INTERNACIONAL -**		
Dedicación: 7 horas reloj.	**Año de ingreso: 2009**	**Fecha de retiro: -**

FORMACIÓN EN EVALUACIÓN		
CAPACITACIÓN ESPECIFICA (Registrar las capacitaciones más significativas y certificadas)		
1. Nombre de la institución: UNIVERSIDAD NACIONAL DE ITAPUA		
Ciudad: Encarnación	País: Paraguay	Nombre del evento: Capacitación de Evaluación de los Aprendizajes.
Duración en horas: 30	Año de realización: 2016	Certificación obtenida: Curso de capacitación.
2.- Nombre de la Institución: Instituto Nacional de Educación Superior – Dr. Raúl Peña.		
Ciudad: Asunción.	País. Paraguay	Nombre del evento: Curso de Evaluación Virtual.
Duración en horas: 120.	Año de realización: 2020	Certificado obtenido. Certificado de haber aprobado el curso a distancia.
3. Nombre de la institución: Universidad Nacional de Itapúa.		
Ciudad: Encarnación	País: Paraguay	Nombre del evento: Especialización en Evaluación Educativa.
Duración en horas: 490.	Año de realización: 2020 – 2021	Certificación obtenida: Especialista en Evaluación Educativa-
4. Nombre de la Institución: Universidad Nacional de Itapúa.		
Ciudad: Encarnación	País: Paraguay.	Nombre del Evento: Jornada de Asesoría Técnica sobre el Proceso de Autoevaluación Institucional.
Duración en horas: 2 horas cada 15 días.	Año de Realización: 2019-2020	Certificación Obtenida: Jornadas de capacitación.
EXPERIENCIA EN PROCESOS DE EVALUACION		
1. Nombre de la institución: UNIVERSIDAD NACIONAL DE ITAPÚA -		
Año de realización: 2017	Ciudad: ENCARNACIÓN	País: PARAGUAY
Tipo de Evaluación: AUTOEVALUACION DE CARRERA DE GRADO		
Participó como: Miembro del Comité Central de Autoevaluación – Carrera de Derecho – Sede Encarnación.		
2. Nombre de la institución: UNIVERSIDAD NACIONAL DE ITAPÚA		
Año de realización: 2018	Ciudad: MARÍA AUXILIADORA	País: PARAGUAY
Tipo de Evaluación: AUTOEVALUACION CARRERA DE GRADO		
Participó como: Miembro del Comité Central de Autoevaluación – Carrera de Derecho – Filial María Auxiliadora.		

3. Nombre de la institución: UNIVERSIDAD NACIONAL DE ITAPÚA		
Año de realización: 2018	Ciudad: NATALIO	País: PARAGUAY
Tipo de Evaluación: AUTOEVALUACION CARRERA DE GRADO -		
Participó como: Miembro del Comité Central de Autoevaluación – Carrera de Derecho – Filial NATALIO		
4. Nombre de la institución: UNIVERSIDAD NACIONAL DE ITAPÚA		
Año de realización: 2019	Ciudad: NATALIO	País: PARAGUAY
Tipo de Evaluación: AUTOEVALUACION INSTITUCIONAL UNIVERSIDAD NACIONAL DE ITAPÚA.		
Participó como: Coordinadora del Subcomité de Autoevaluación Institucional - UNI– Filial NATALIO		
4. Nombre de la institución: UNIVERSIDAD NACIONAL DE ITAPÚA		
Año de realización: 2021	Ciudad: Encarnación – Natalio y María Auxiliadora.	País: Paraguay.
Tipo de Evaluación: AUTOEVALUACION CARRERA DE GRADO		
Participó como: Coordinadora del Comité Autoevaluación Institucional – UNI		
ENTRENAMIENTO ESPECÍFICO EN EL USO DE LOS INSTRUMENTOS DE EVALUACION Y ACREDITACION EN EL MERCOSUR		
1. Nombre de la institución:		
Año de realización:-----	**Ciudad:---**	**País:---**
Duración en horas:-----	**Certificación obtenida:---**	

INVESTIGACIÓN Y DESARROLLO	
1. Áreas de trabajo: Investigación Aplicada con Enfoque Cts – Convocatoria CONACYT 2018- PROCIENCIA.	
Campo específico de trabajo: Investigación Ciencias Jurídicas.	
Responsabilidad o cargo: Investigador en Formación.	**Proyecto:** Alcance de la Aplicabilidad de la Ley Integral de la Mujer en Sistema Judicial
Principal publicación: En proceso de evaluación del Conacyt- Primera Evaluación Aprobada del Conacyt.	**Año de publicación: ---**
Ciudad: Encarnación	**País:** Paraguay

PUBLICACIONES Registrar la referencia bibliográfica de sus publicaciones más significativas de los últimos cinco años, en base a normas internacionales vigentes
-Publicación de obra colectiva sobre – La Expropiación – Doctrina, Legislación y Jurisprudencia- Universidad Nacional de Itapúa – Año 2006.
-Publicación de obra colectiva sobre –La Hipoteca - Universidad Nacional de Itapúa – Año 2006.
-Trabajo de Investigación de Campo – Jurisprudencia I del Tribunal de Apelación Primera Sala de Encarnación. 2008

ASOCIACIONES ACADEMICAS, PROFESIONALES, CIENTIFICAS A LAS QUE PERTENECE Anotar el nombre de la asociación, en que calidad participa, año de ingreso
ASOCIACION DE ABOGADOS DE ITAPUA– SOCIA ACTIVA- AÑO DE INGRESO 2010 ASOCIACIÓN DE FUNCIONARIOS DE LA UNIVERSIDAD NACIONAL DE ITAPÚA – AFUNI - SOCIA ACTIVA. - AÑO DE INGRESO- 2014.

EXTENSIÓN Y VINCULACIÓN Descripción de las principales actividades desarrolladas en los últimos cinco años
PROYECTOS DE EXTENSION y VINCULACION: Docente coordinadora de los proyectos de extensión. ➢ Res. C.D.N°121/2015 – Educándonos para ejercer la democracia – Foro electoral y capacitación a estudiantes del nivel medio de las instituciones educativas de la localidad de María Auxiliadora. ➢ Res. C.D. N°133/2016 - Eñangareko Nde Rekovere- Ciuda tu vida" Facultad de Ciencias Jurídicas – Universidad Nacional de Itapúa. 2016. ➢ Res. C.D N°186/2017- Fortaleciendo Derechos. Facultad de Ciencias Jurídicas – Universidad Nacional de Itapúa. 2017. ➢ Res. C.DN°194/2018 - Mi rincón literario. Facultad de Ciencias Jurídicas – Universidad Nacional de Itapúa. 2018

IDIOMAS	Nivel de conocimiento **(R)** Regular **(B)** Bueno **(E)** excelente		
Idiomas	Lee	Escribe	Habla
Español	E	E	E
Portugués	-	-	-
Inglés	-	-	-
Otros (especificar)	-	-	-

INFORMACIÓN ADICIONAL RELEVANTE (Servicios a la comunidad, representaciones, etc.)
MIEMBRO ACTIVO DE LA JCI ENCARNACION – DESDE EL AÑO 2009 - CAMARA JUNIOR INTERNACIONAL

¿En qué campo o disciplina prefiere actuar como Par Evaluador?
- Derecho - Ciencias Humanas y Sociales (Historia – Filosofía, Sociología Ciencias Políticas Ecología Humana y otros).

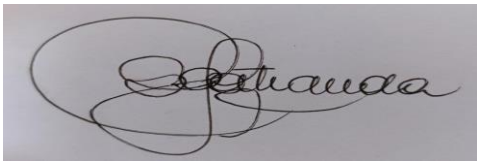

24/11/2021.

Firma Fecha