ANEAES

Agencia Nacional de Evaluación y Acreditación de la Educación Superior

AGENCIA NACIONAL DE EVALUACIÓN Y ACREDITACIÓN DE LA EDUCACIÓN SUPERIOR (ANEAES)

CURRICULUM NORMALIZADO PARA PARES EVALUADORES

Para el Registro Nacional de Pares Evaluadores

CURRICULUM VITAE NORMALIZADO

DATOS PERSONALES		FOTO
Primer apellido: Fariña		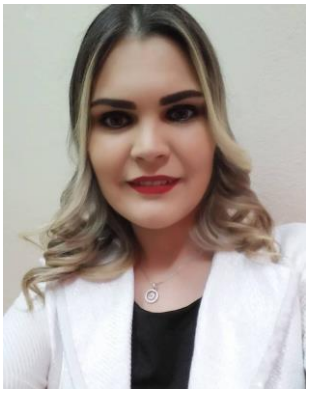
Segundo apellido: Lugo		
Nombres: Cinthia Elizabeth		
N° de documento: 4.318.114	**Sexo: Femenino**	
Fecha de nacimiento (Año/mes/día): 14- 02-1988		
Nacionalidad: Paraguaya		
Dirección para correspondencia: Calle Abog. Lorenzo L. Zacarías casi Ruta I		
Ciudad: Encarnación	**País: Paraguay**	
Teléfonos: 0985-706154	**Fax:**	
E-mail 1: cin14.02@gmail.com		
E-mail 2: cin14_02@hotmail.com		

FORMACIÓN ACADÉMICA		
ESTUDIOS DE GRADO		
1. Título obtenido: Profesora para la Educación Media con Énfasis en Ciencias Básicas (Física y Química)		
Institución: Universidad Nacional de Itapúa		
Año de obtención: 2010	**Ciudad: Encarnación**	**País: Paraguay**
2. Título obtenido: Licenciada en Ciencias de la Educación con Énfasis en Ciencias Básicas		
Institución: Universidad Nacional de Itapúa		
Año de obtención: 2010	**Ciudad: Encarnación**	**País: Paraguay**
3. Título obtenido: Licenciada en Ciencias de la Educación con Énfasis en Evaluación Educacional		
Institución: Universidad Nacional de Itapúa		
Año de obtención: 2012	**Ciudad: Encarnación**	**País: Paraguay**
ESTUDIOS DE DIPLOMADO		
1. Título obtenido: Diplomado en Estrategias Básicas de Laboratorio de Química General		
Institución: Universidad Nacional de Itapúa		**Carga horaria: 100hs**
Año de obtención: 2016	**Ciudad: Encarnación**	**País: Paraguay**
ESTUDIOS DE ESPECIALIZACIÓN		
1. Título obtenido: Especialización Docencia en Educación Superior		
Institución: Universidad Católica Nuestra Señora de la Asunción		**Carga horaria: 500hs**
Año de obtención: 2014	**Ciudad: Encarnación**	**País: Paraguay**
2. Título obtenido: Especialización en Planificación Estratégica para el Desarrollo Nacional		
Institución: Universidad Nacional de Itapúa		**Carga horaria: 560hs**
Año de obtención: 2019	**Ciudad: Encarnación**	**País: Paraguay**
ESTUDIOS DE MAESTRÍA		
1. Título obtenido: Magister en Docencia e Investigación Universitaria		
Área de estudios: Docencia e Investigación		
Institución: Universidad Nacional de Itapúa		
Año de obtención: 2016	**Ciudad: Encarnación**	**País: Paraguay**
ESTUDIOS DE DOCTORADO		

1. Título obtenido:		
Área de estudios:		
Institución:		
Año de obtención:	**Ciudad:**	**País:**
2. Título obtenido:		
Área de estudios:		
Institución:		
Año de obtención:	**Ciudad:**	**País:**

OTRAS EXPERIENCIAS FORMATIVAS
Seminario Taller “La Violencia desde la perspectiva de la Neurociencia”
5º Congreso de Universidades Públicas del Paraguay
Curso Taller de “Protocolo y Ceremonial”
Curso “Tecnología Aplicada a la Educación”
Curso “Tecnología Educativa”
Curso “Cómo Investigar en la FaCyT”
Seminario de Educación y Gestión Socio - Ambiental en la Reforma Universitaria.
Charla sobre la Temática Ambiental en la Educación Superior
Seminario Evolución Histórica de Encarnación, Arquitectura y Urbanismo
Seminario: “Innovación Curricular En La Educación Superior”,
Taller: “El idioma guaraní en la Función Pública y la puesta en Valor de la Información turística de los rincones y lugares emblemáticos de Encarnación y su entorno”
Sistema de innovación: Desafíos asociados con el uso y operatividad del enfoque en el contexto latinoamericano
III Conferencia Regional de Educación Superior de América Latina y el Caribe CRES 2018
Conferencia Magistral Día Internacional del Agua
Seminario Taller Como realizar el proceso de autoevaluación de carreras de grado
Taller Recopilación y Análisis de la Información para la valoración de la gestión institucional
Taller Como realizar el proceso de Autoevaluación de programas de Postgrado
Evaluadora de Trabajos de Investigación en la FECITEC
Reconocimiento por haber dictado el Curso de Capacitación “Evaluación del Aprendizaje”
Beneficiada con el Programa de Intercambio de Estudiantes de Posgrado AUGM
Presentación de Trabajo de Investigación en la Jornada de Jóvenes Investigadores
Reconocimiento por el apoyo a la Comisión Academia y de Investigacion de las XXV Jornadas de Jóvenes Investigadores AUGM 207

TRAYECTORIA ACADÉMICA Y PROFESIONAL		
DOCENCIA (Registrar su experiencia docente de los últimos diez (10) años. Si hace docencia en más de una institución de educación superior, anotar las experiencias de mayor significación)		
1. Nombre de la institución: Universidad Nacional de Itapúa		
Facultad, Departamento, Unidad, Instituto u otro: Facultad de Ciencias y Tecnología		
Categoría más alta alcanzada en el escalafón docente: Profesor Encargado de Cátedra		
Dedicación: Horas Cátedra	**Ciudad: Encarnación**	**País: Paraguay**
Descripción de las actividades y/o materias desarrolladas:		
a. Lic. En Informática Empresarial (Aula Extensiva Capitán Meza) Física I		
b. Lic. En Informática Empresarial (Aula Extensiva Capitán Meza) Física II		
c. Lic. En Informática Empresarial (Encarnación) Física I		
d. Lic. En Informática Empresarial (Aula Extensiva Capitán Meza) Metodología de la Investigación Científica		

e. Curso Preparatorio de Ingreso a las Carreras de Ing. Ambiental e Ing. En Alimentos (Encarnación) Física		
f. Lic. En Tecnología de Alimentos (Aula Extensiva Capitán Meza) Física I		
g. Lic. En Tecnología de Alimentos (Aula Extensiva Capitán Meza) Física II		
h. Lic. En Tecnología de Alimentos (Aula Extensiva Capitán Meza) Física III		
i. Lic. En Tecnología de Alimentos (Aula Extensiva Capitán Meza) Física IV		
j. Lic. En Informática Empresarial (Aula Extensiva Capitán Meza) Metodología de la Investigación Científica II		
Año de ingreso: 2010	**Año de obtención del cargo actual:**	**Fecha de retiro :**
2. Nombre de la institución: Universidad Politécnica y Artística del Paraguay		
Facultad, Departamento, Unidad, Instituto u otro:		
Categoría más alta alcanzada en el escalafón docente: Profesor Encargado de Cátedra		
Dedicación: Horas Cátedra	**Ciudad: Encarnación**	**País: Paraguay**
Descripción de las actividades y/o materias desarrolladas:		
a. Introducción a la Física I / Arquitectura - Ingeniería Civil - Ingeniería Eléctrica - Ingeniería Industrial – Lic. En Criminalística y Criminología		
b. Introducción a la Física II / Arquitectura - Ingeniería Civil - Ingeniería Eléctrica - Ingeniería Industrial - Lic. En Criminalística y Criminología		
c. Orientación Educativa General / Licenciatura en Educación Artística		
d. Orientación Educativa Nivel Medio y Superior / Licenciatura en Educación Artística		
e. Física Básica / Medicina		
f. Física I / Arquitectura - Ingeniería Civil - Ingeniería Eléctrica - Ingeniería Industrial		
g. Física II / Arquitectura - Ingeniería Civil - Ingeniería Eléctrica - Ingeniería Industrial		
h. Física III / Ingeniería Civil - Ingeniería Eléctrica		
i. Física IV / Ingeniería Civil		
j. Química General I / Ingeniería Civil - Ingeniería Eléctrica - Ingeniería Industrial - Lic. En Criminalística y Criminología		
k. Química General II / Ingeniería Civil - Ingeniería Eléctrica - Ingeniería Industrial - Lic. En Criminalística y Criminología		
l. Administración Educativa General / Lic. En Educación Artística – Lic. En Música		
m. Realidad Social y Educativa del Paraguay / Lic. En Educación Artística – Lic. En Música		
n. Proyecto Educativo Institucional / Lic. En Educación Artística		
o. Química Básica / Medicina		
p. Sociología General / Medicina		
q. Antropología Cultural / Psicología - Medicina		
r. Tecnología Educativa -		
s. Proyecto Educativo Institucional Nivel Superior / Licenciatura En Educación Artística		
t. Metodología del Aprendizaje / Todas las carreras		
u. Metodología de la Investigación / Todas las carreras		
Año de ingreso: 2015	**Año de obtención del cargo actual:**	**Fecha de retiro :**
CARGO ACADEMICO ADMINISTRATIVO (Registrar su experiencia en el ámbito académico administrativo de los últimos cinco años. Si ejerce cargos en más de una institución de educación superior, anotar las experiencias de mayor significación)		
1. Nombre de la institución: Universidad Nacional de Itapúa		
Facultad, Departamento, Unidad, Instituto u otro: Facultad de Ciencias y Tecnología		
Cargo o puesto: Evaluadora	**Ciudad: Encarnación**	**País: Paraguay**
Resumen del cargo:		
a. Integrante de distintos comités en el Marco de la Implementación del MECIP		

b. Coordinación general de las actividades de evaluación dentro del MECIP		
c. Informes de Evaluaciones Diagnosticas de las carreas de la Facultad con criterios de la ANEAES		
d. Participación en la evaluación del Plan Estratégico de la UNI 2008-2013		
e. Coordinación general en la Elaboración del Plan Estratégico Institucional 2013-2018		
f. Evaluación docente desde la perspectiva de los estudiantes		
Dedicación: Tiempo completo	**Año de ingreso: 2013**	**Fecha de retiro: 2016**
2. Nombre de la institución: Universidad Nacional de Itapúa		
Facultad, Departamento, Unidad, Instituto u otro: Escuela de Postgrado		
Cargo o puesto: Evaluadora	**Ciudad: Encarnación**	**País: Paraguay**
Resumen del cargo:		
a. Evaluación Diagnóstica del Programa Especialización en Docencia con criterios en variación de la ANEAES		
b. Actualización de Reglamentos		
c. Seguimiento de Egresados		
d. Coordinación en la Elaboración del Plan de Desarrollo		
e. Coordinación General de la Autoevaluación con miras a la Acreditación de 4 programas de Postgrado inscriptos en a ANEAES		
Dedicación: Tiempo Parcial	**Año de ingreso: 2017**	**Fecha de retiro: hasta la actualidad**
EJERCICIO PROFESIONAL (Registrar su experiencia en el ámbito profesional de los últimos diez (10) años)		
1. Nombre de la institución / empresa:		
Cargo:	**Ciudad:**	**País:**
Actividad principal:		
Dedicación:	**Año de ingreso:**	**Fecha de retiro:**
2. Nombre de la institución / empresa:		
Cargo:	**Ciudad:**	**País:**
Actividad principal:		
Dedicación:	**Año de ingreso:**	**Fecha de retiro:**

FORMACIÓN EN EVALUACIÓN		
CAPACITACIÓN ESPECIFICA (Registrar las capacitaciones más significativas y certificadas)		
1. Nombre de la institución: ANEAES		
Ciudad: Asunción	**País: Paraguay**	**Nombre del evento: Seminario Taller "Como realizar el proceso de autoevaluación de carreras de grado"**
Duración en horas: 16	**Año de realización: 2014**	**Certificación obtenida:**
2. Nombre de la institución: ANEAES		
Ciudad: Asunción	**País: Paraguay**	**Nombre del evento: Taller "Como realizar el proceso de autoevaluación de programas de postgrado"**
Duración en horas: 21	**Año de realización: 2019**	**Certificación obtenida:**

3. Nombre de la institución: ANEAES		
Ciudad: Asunción	**País: Paraguay**	**Nombre del evento: Taller "Recopilación y análisis de la información para la valoración de la gestión institucional"**
Duración en horas: 4	**Año de realización: 2019**	**Certificación obtenida:**
4. Nombre de la institución: ANEAES		
Ciudad: Asunción	**País: Paraguay**	**Nombre del evento: Taller "Formación y Selección de Pares Evaluadores de carreras de Grado (modalidad virtual y presencial) "**
Duración en horas:	**Año de realización: 2019**	**Certificación obtenida:**

EXPERIENCIA EN PROCESOS DE EVALUACION		
1. Nombre de la institución:		
Año de realización:	**Ciudad:**	**País:**
Tipo de Evaluación:		
Participó como:		
2. Nombre de la institución:		
Año de realización:	**Ciudad:**	**País:**
Tipo de Evaluación:		
Participó como:		
ENTRENAMIENTO ESPECÍFICO EN EL USO DE LOS INSTRUMENTOS DE EVALUACION Y ACREDITACION EN EL MERCOSUR		
1. Nombre de la institución:		
Año de realización:	**Ciudad:**	**País:**
Duración en horas:	**Certificación obtenida:**	
2. Nombre de la institución:		
Año de realización:	**Ciudad:**	**País:**
Duración en horas:	**Certificación obtenida:**	

INVESTIGACIÓN Y DESARROLLO	
1. Áreas de trabajo:	
Campo específico de trabajo:	
Responsabilidad o cargo:	**Proyecto:**
Principal publicación:	**Año de publicación:**
Ciudad:	**País:**
2. Áreas de trabajo:	
Campo específico de trabajo:	
Responsabilidad o cargo:	**Proyecto:**
Principal publicación:	**Año de publicación:**
Ciudad:	**País:**

PUBLICACIONES
Registrar la referencia bibliográfica de sus publicaciones más significativas de los últimos cinco años, en base a normas internacionales vigentes
Revista sobre estudios e investigaciones del saber académico – Universidad Nacional de Itapúa – Año 11 – numero 11 / ISSN 2078-5577 – Itapúa – diciembre 2017 – Componentes que determinan la deserción – Página 58

ASOCIACIONES ACADEMICAS, PROFESIONALES, CIENTIFICAS A LAS QUE PERTENECE
Anotar el nombre de la asociación, en que calidad participa, año de ingreso

EXTENSIÓN Y VINCULACIÓN
Descripción de las principales actividades desarrolladas en los últimos cinco años
Actividad de Extensión Universitaria – Universidad Politécnica y Artística del Paraguay – Alumnas de la carrera Licenciatura en Educación Artística – Octubre 2017
Programa de Post graduación en Educación – Maestría de la Facultad de Filosofía y Ciencias, de la Universidad Estadual Paulista “Julio de MESQUITA Filho” (UNES – Marilia) durante el periodo de 15 días del mes de octubre 2015, en el ámbito Escala Estudiantes de Postgrado PEEPg 2015 de la Asociación de Universidades del Grupo Montevideo AUGM

PREMIOS Y DISTINCIONES ACADEMICAS Y PROFESIONALES
Reconocimiento por participación como Evaluadora en la 8va Feria de Ciencias y Tecnología FECITEC Agosto 2015
Reconocimiento por haber dictado el Curso de Capacitación “Evaluación del Aprendizaje” Septiembre 2015
Reconocimiento por el Apoyo a la Comisión Académica y de Investigacion de las XXV Jornadas de Jóvenes Investigadores AUGM 2017
Mención de Honor por el Compromiso, entrega y pertenencia con la Institución – Universidad Politécnica y Artística del Paraguay - 2019

IDIOMAS	Nivel de conocimiento **(R)** Regular **(B)** Bueno **(E)** excelente		
Idiomas	Lee	Escribe	Habla
Español	E	E	E
Portugués	B	B	B
Inglés	R	R	R
Otros (especificar)			

INFORMACIÓN ADICIONAL RELEVANTE (Servicios a la comunidad, representaciones, etc.)

¿En qué campo o disciplina prefiere actuar como Par Evaluador?
Arquitectura
Ciencias de la Educación
Ingeniería Civil
Ingeniería Eléctrica
Ingeniería Química

02/01/2020

Firma

Fecha